

PLANTA DE SITUAÇÃO
ESC. 1/250

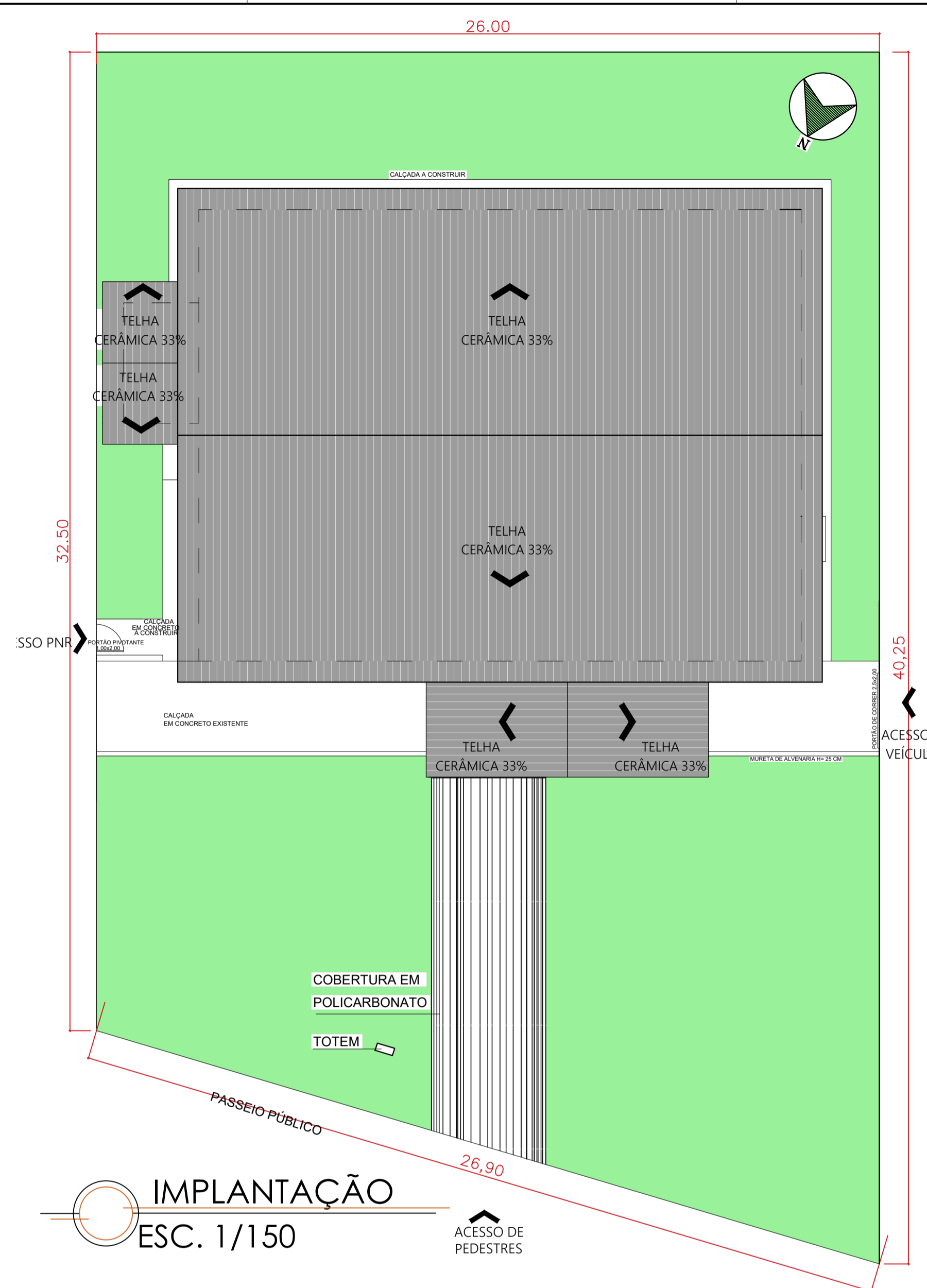

IMPLANTAÇÃO
ESC. 1/150

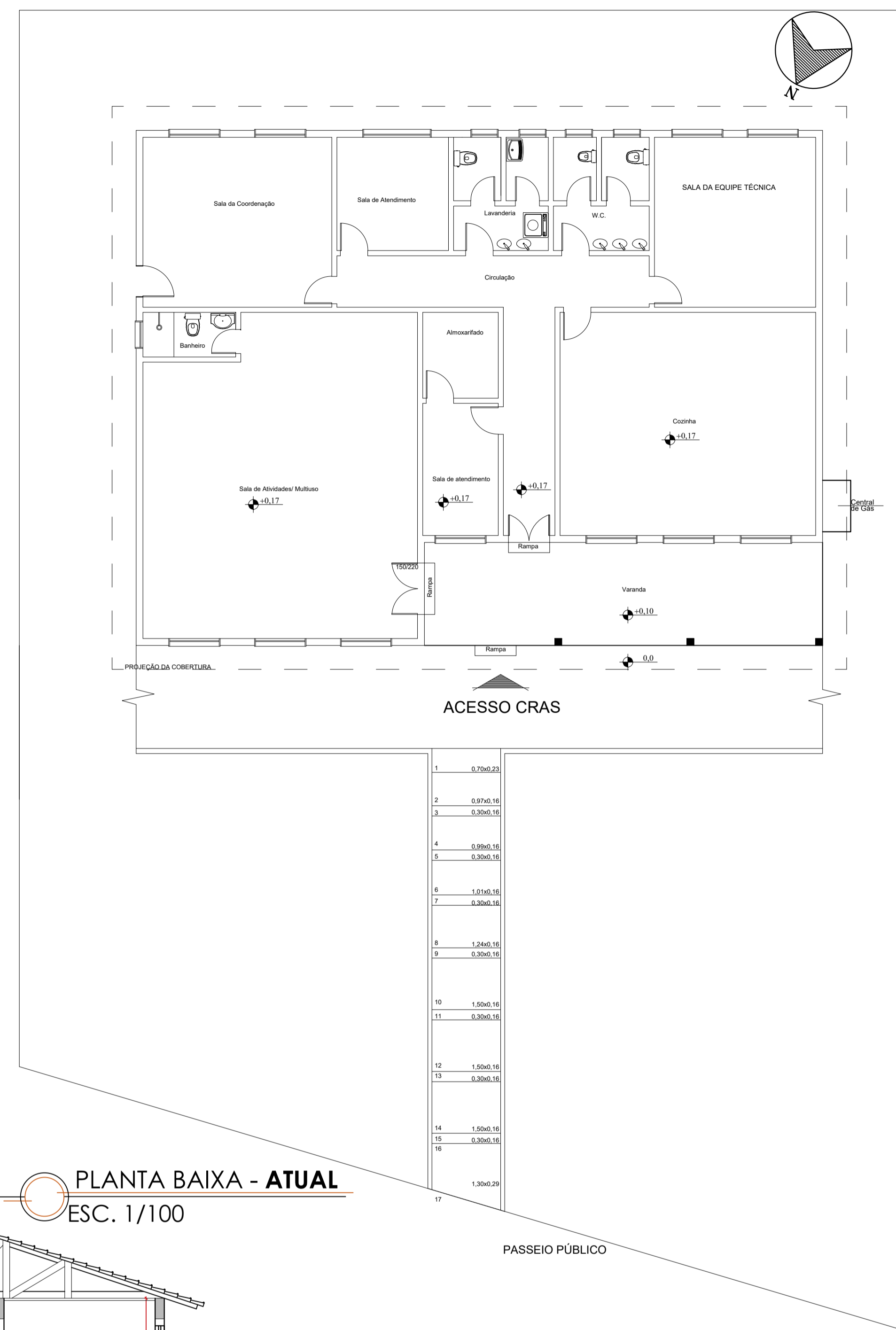

PLANTA BAIXA - ATUAL
ESC. 1/100

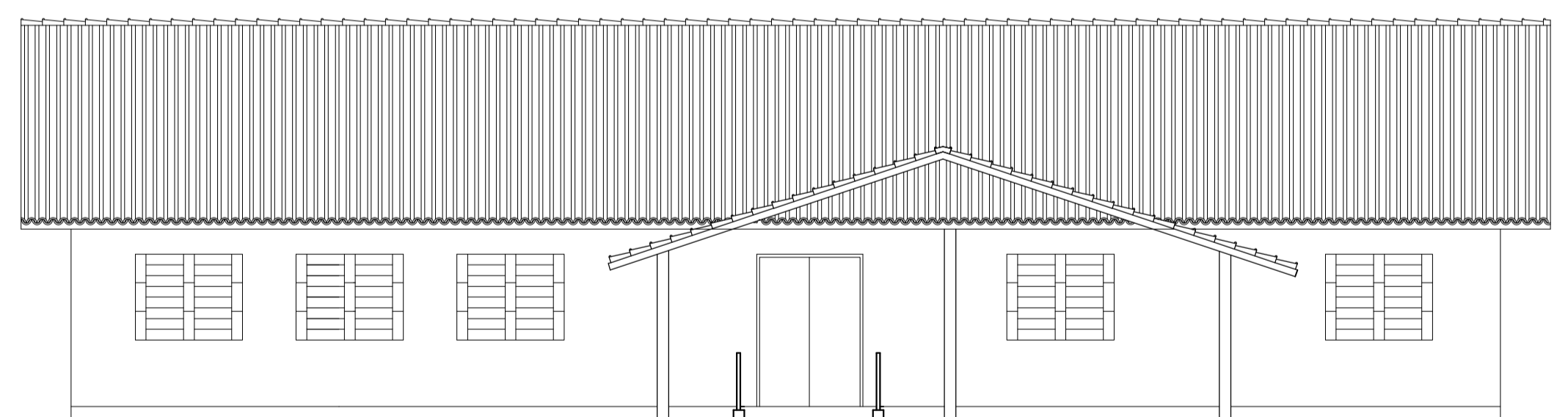

FACHADA PRINCIPAL
ESC. 1/75

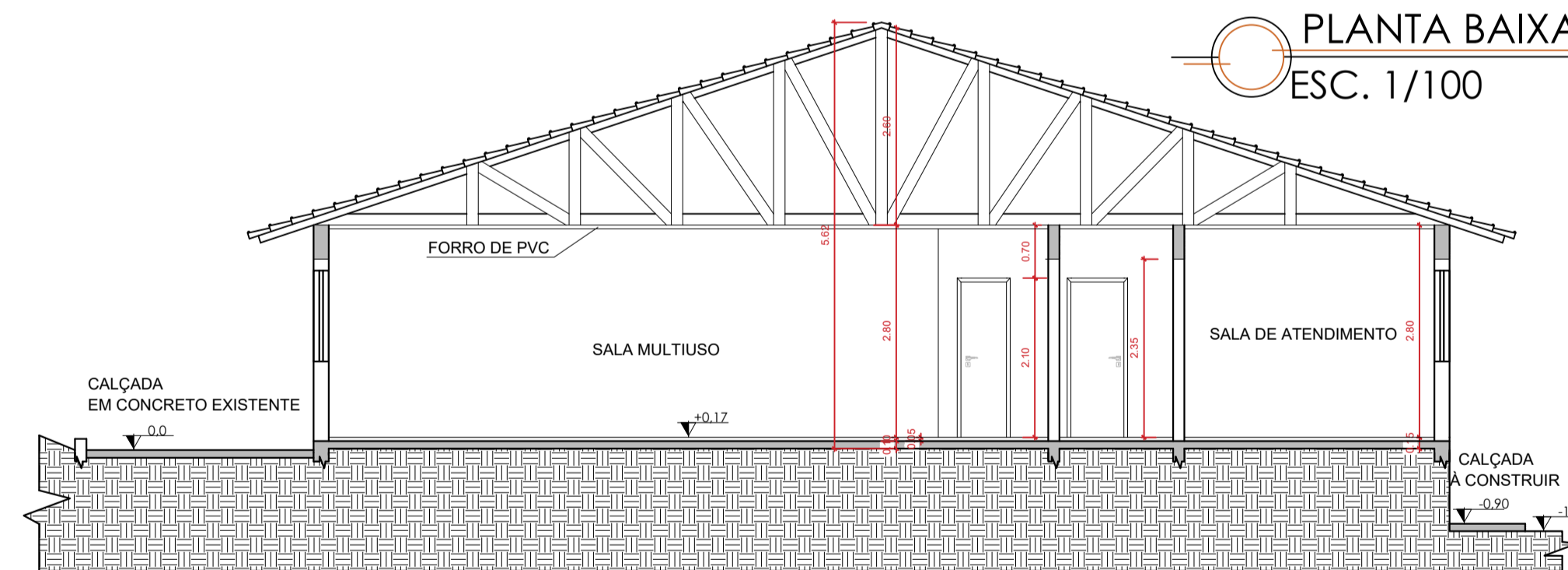

CORTE AA'
ESC. 1/75

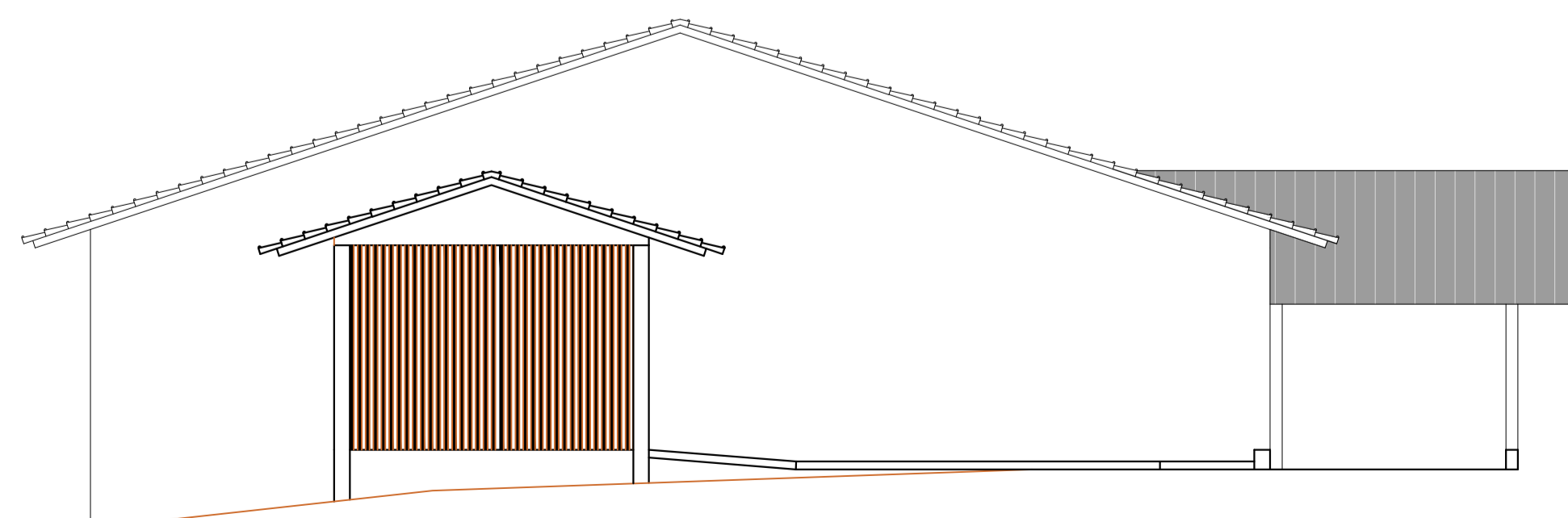

FACHADA LATERAL OESTE
ESC. 1/75



CORTE BB'
ESC. 1/75

ESTADO DO RIO GRANDE DO SUL
PREFEITURA MUNICIPAL DE
ENTRE RIOS DO SUL
CNPJ 92.453.927/0001-03



DESCRIÇÃO: PROJETO ARQUITETÔNICO DE REFORMA DO CRAS

LOCALIZAÇÃO: RUA CATARINA DALLAGNOL, SIN, BAIRRO ESPERANÇA, ENTRE RIOS DO SUL - RS

ÁREA: 300,00 m²

DESCRIÇÃO: PLANTAS DE SITUAÇÃO, LOCAÇÃO, ATUAL E FACHADAS

DATA: 16/11/23

PRANCHA: 01/04

PROPRIETÁRIO:

RESPONSÁVEL TÉCNICO:

IRSON MILANI
Prefeito Municipal

CONCRETIZE ARQUITETURA
LTDA
CNPJ: 52.165.657/0001-02

ANGELA SIGNOR
Arquiteta e Urbanista
CAU RS: A 135216-4

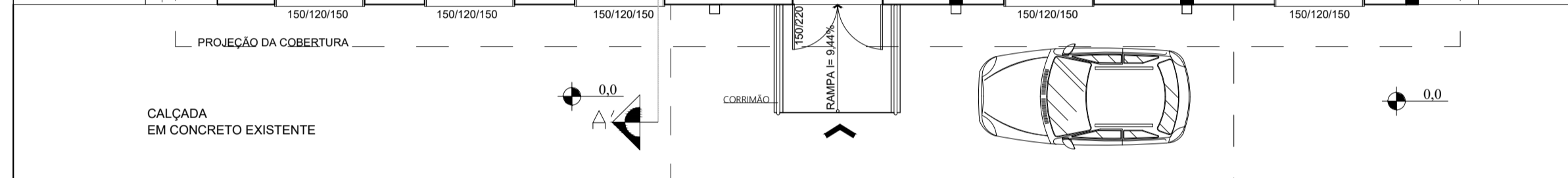
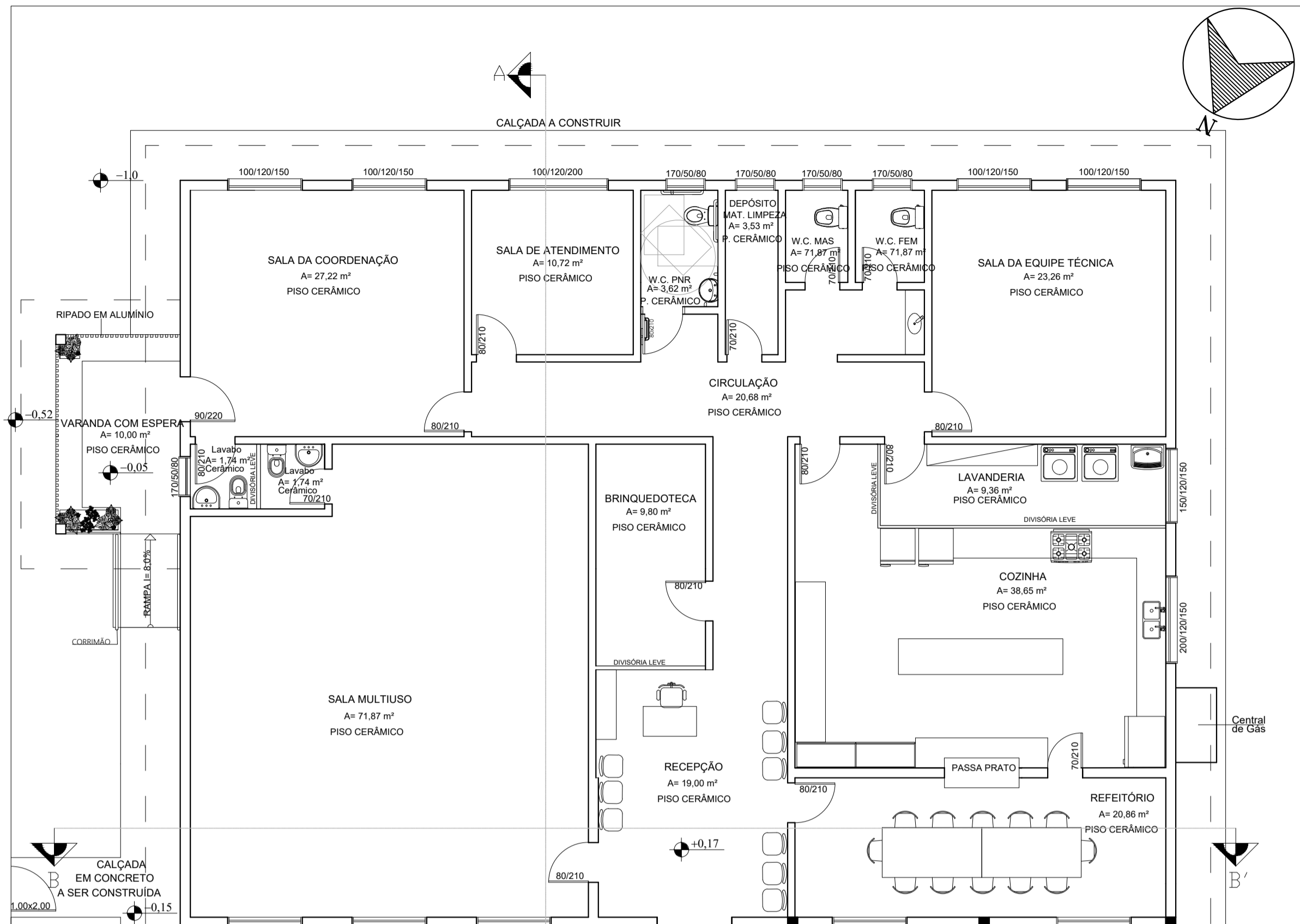

1	0,57x0,13
2	0,57x0,13
3	0,57x0,13
4	0,30x0,16
5	0,99x0,16
6	0,30x0,16
7	1,01x0,16
8	0,30x0,16
9	1,24x0,16
10	0,30x0,16
11	1,50x0,16
12	0,30x0,16
13	1,50x0,16
14	0,30x0,16
15	1,50x0,16
16	0,30x0,16
17	0,65x0,145
18	0,65x0,145
19	

COBERTURA EM POLICARBONATO
TOTEM

PLANTA BAIXA LAYOUT - **PRETENDIDA**
ESC. 1/80

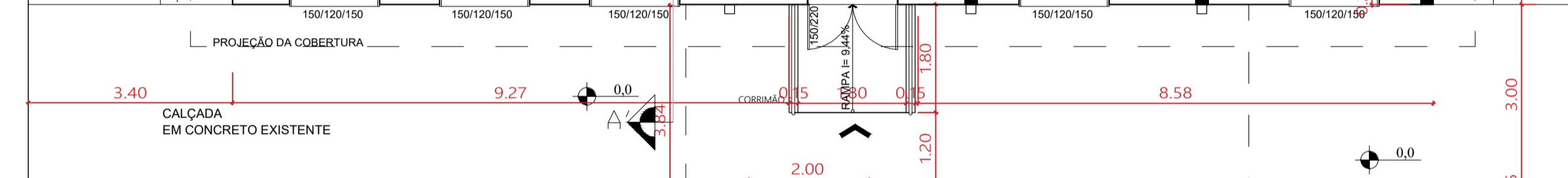
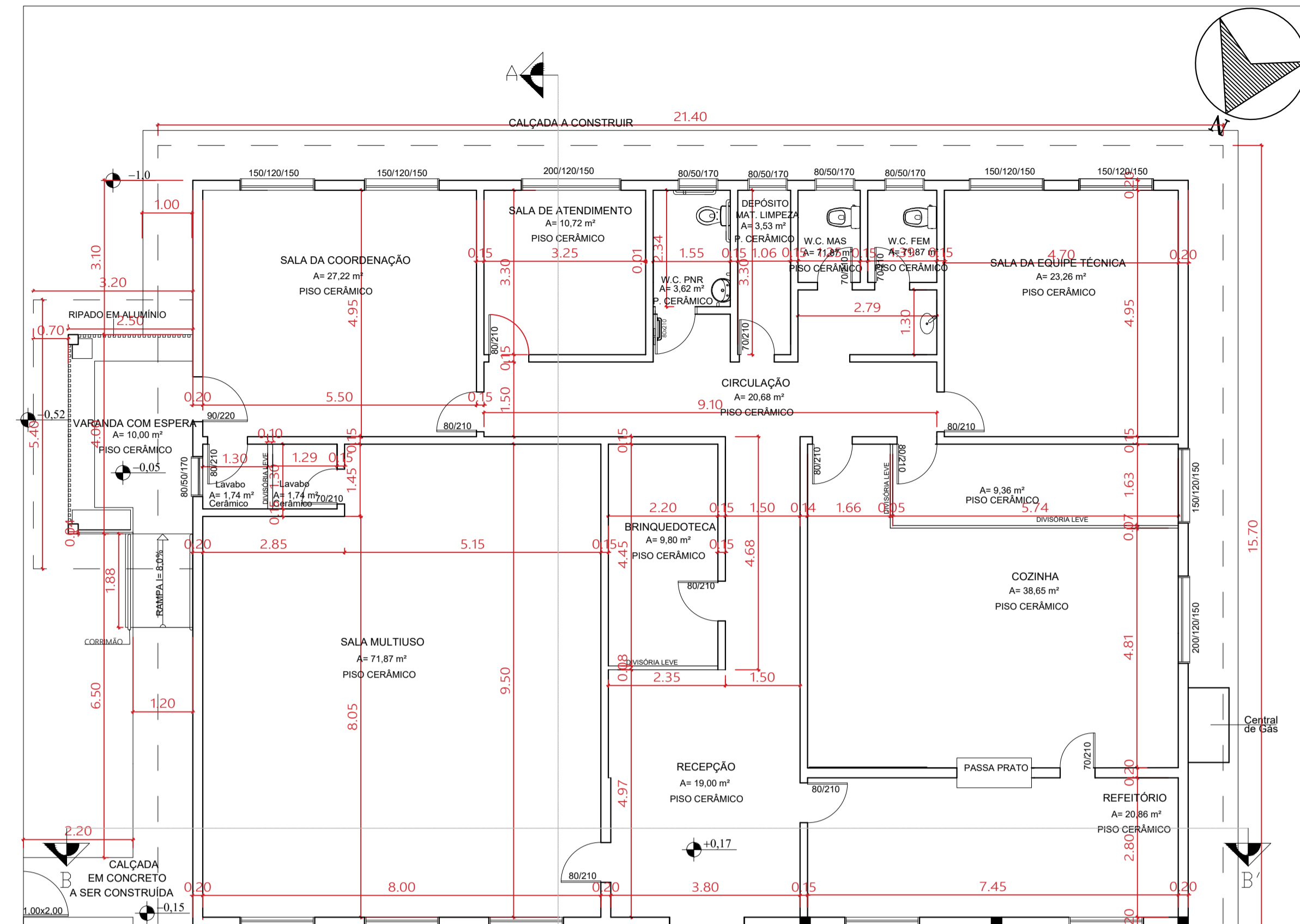

1	0,57x0,13
2	0,57x0,13
3	0,57x0,13
4	0,30x0,16
5	0,99x0,16
6	0,30x0,16
7	1,01x0,16
8	0,30x0,16
9	1,24x0,16
10	0,30x0,16
11	1,50x0,16
12	0,30x0,16
13	1,50x0,16
14	0,30x0,16
15	1,50x0,16
16	0,30x0,16
17	0,65x0,145
18	0,65x0,145
19	

COBERTURA EM POLICARBONATO
TOTEM

PLANTA BAIXA TÉCNICA - **PRETENDIDA**
ESC. 1/80

ESTADO DO RIO GRANDE DO SUL
PREFEITURA MUNICIPAL DE ENTRE RIOS DO SUL
CNPJ 92.453.927/0001-03



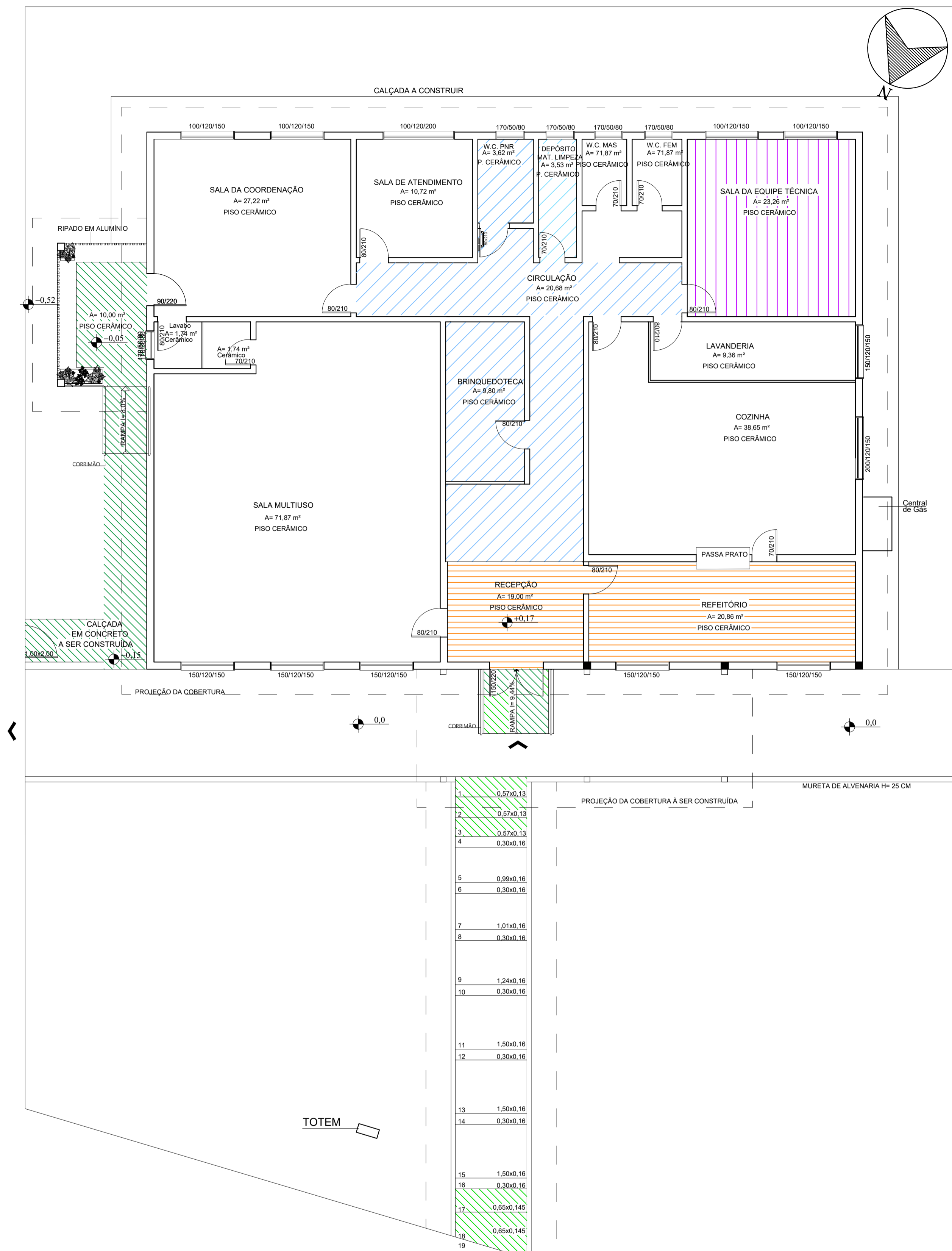

DESCRIÇÃO: PROJETO ARQUITETÔNICO DE REFORMA DO CRAS	
LOCALIZAÇÃO: RUA CATARINA DALLAGNOL, SIN, BAIRRO ESPERANÇA, ENTRE RIOS DO SUL - RS	ÁREA: 300,00 m²
DESCRIÇÃO: PLANTAS DE LAYOU E TÉCNICA - PROPOSTAS	DATA: 16/11/23
PROPRIETÁRIO:	PRANCHA: 02/04
RESPONSÁVEL TÉCNICO:	
IRSON MILANI Prefeito Municipal	ANGELA SIGNOR Arquiteta e Urbanista CAU RS: A 135216-4



PLANTA BAIXA - REFORMA DE FORRO E PISO

ESC. 1/80

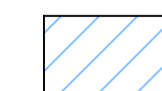
LEGENDA

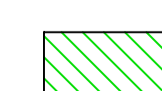

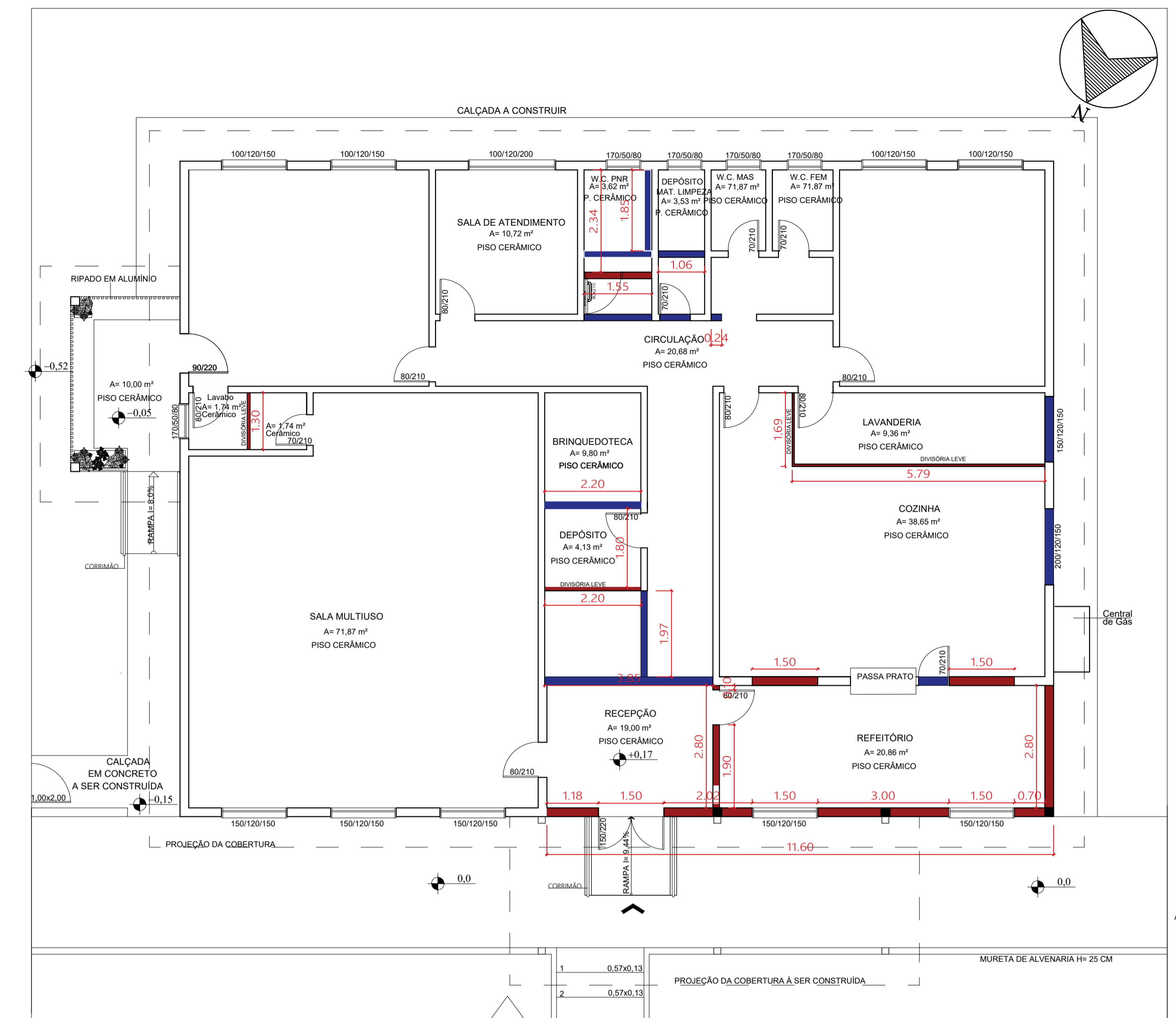
-  FORRO RETIRADO, RELOCADO OU SUBSTITUÍDO
-  PISO À SER ROMPIDO E REFEITO - FORRO RETIRADO E SUBSTITUÍDO
-  PISO À SER NIVELADO - FORRO RETIRADO E SUBSTITUÍDO
-  PISO DE CONCRETO



PLANTA BAIXA - CONSTRUÇÃO/DEMOLIÇÃO

ESC. 1/80

LEGENDA

-  PAREDES A CONSTRUIR
-  PAREDES A DEMOLIR

ESTADO DO RIO GRANDE DO SUL
PREFEITURA MUNICIPAL DE ENTRE RIOS DO SUL
 CNPJ 92.453.927/0001-03



DESCRIÇÃO: PROJETO ARQUITETÔNICO DE REFORMA DO CRAS	
LOCALIZAÇÃO: RUA CATARINA DALLAGNOL, S/N, BAIRRO ESPERANÇA, ENTRE RIOS DO SUL - RS	ÁREA: 300,00 m ²
DESCRIÇÃO: PLANTAS PROPOSTAS	DATA: 31/10/23
PRANCHA: 03/04	
PROPRIE IRSON MILANI Data: 31/10/2023 16:43:24 -0300 Verifique em https://validar.rn.gov.br	RESPONSÁVEL TÉCNICO: ANGELA SIGNOR Arquiteta e Urbanista CAU RS: A 135216-4
IRSON MILANI Prefeito Municipal	CONCRETIZE ARQUITETURA LTDA CNPJ: 52.165.657/0001-02

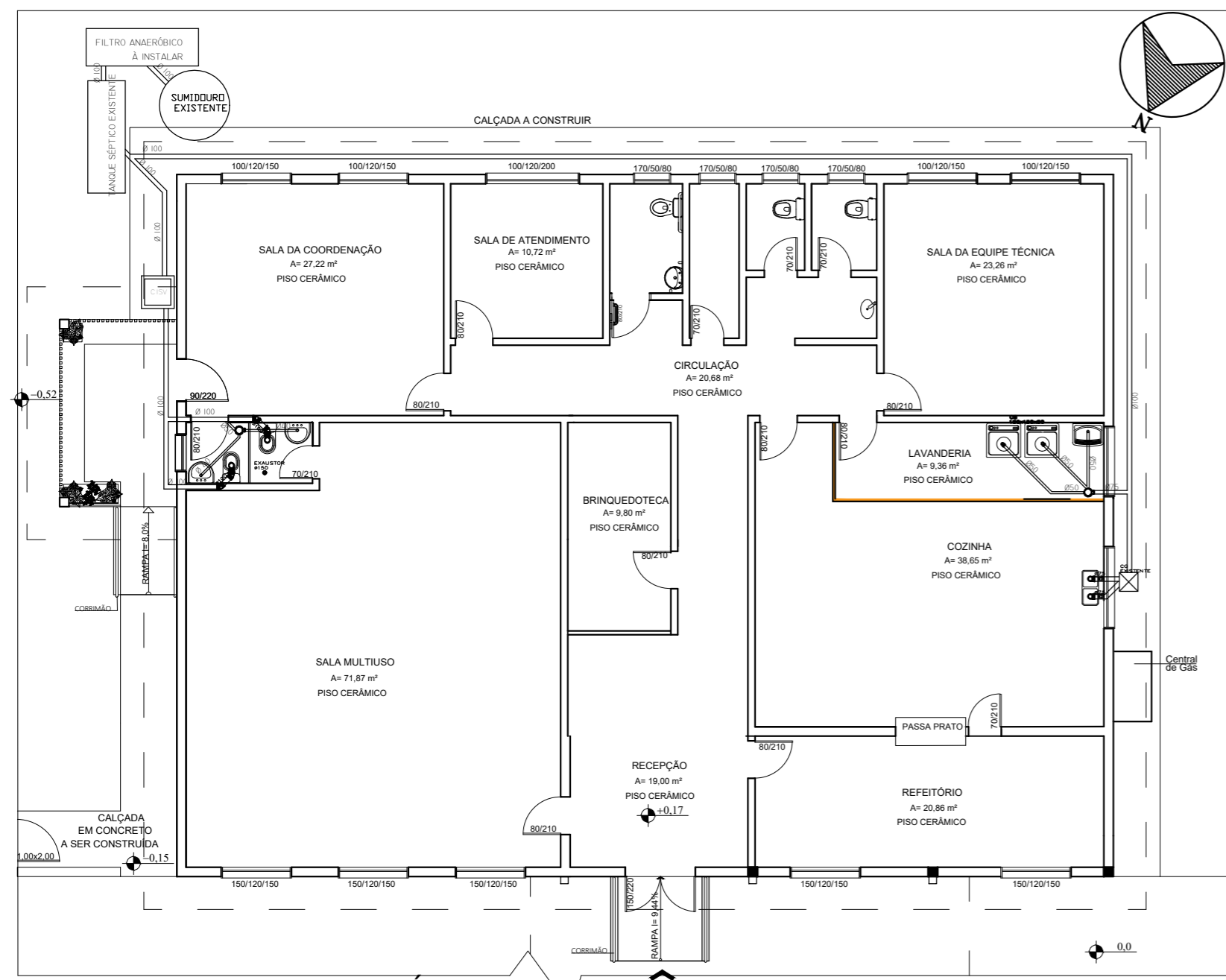

PLANTA BAIXA SANITÁRIO
ESC. 1/85

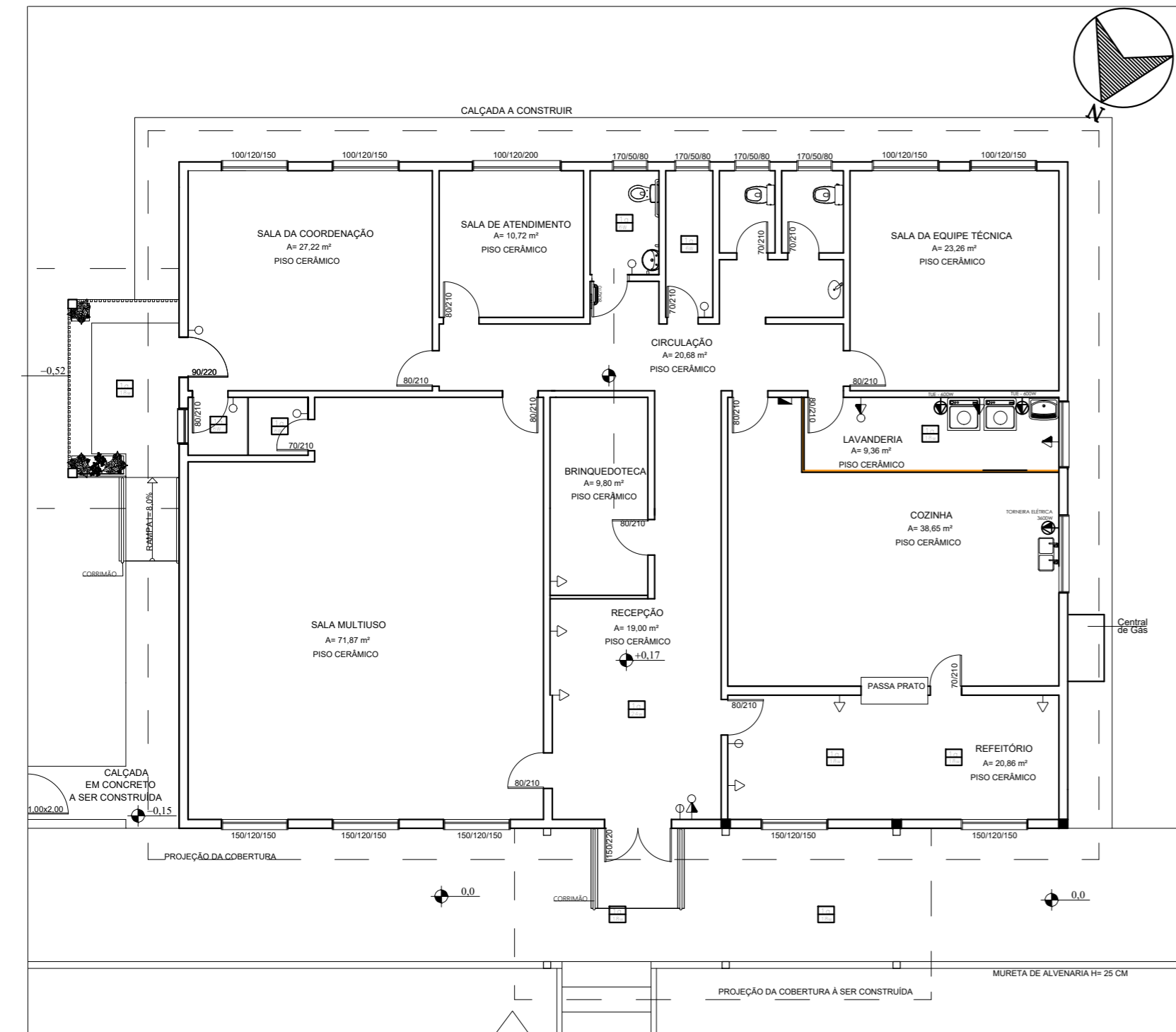

PB ESQ. ELÉTRICO - PRETENDIDA
ESC. 1/85

LEGENDA SANITÁRIO

	CAIXA DE INSPEÇÃO COM TAMPÃO À VISTA 70x70 CM
	CAIXA DE GORDURA 50x50 CM
	CAIXA SIFONADA 150x150x50
	TUBO DE VENTILAÇÃO
	TUBULAÇÃO DE ESGOTO
	RALO LINEAR SECC

OBS: CONJUNTO DE FOSSA SÉPTICA E SUMIDOURO BASEADO EM CÁLCULO PARA 5 OCUPANTES PERMANENTES DE RESIDÊNCIA PADRÃO MÉDIO

LEGENDA HIDRÁULICA

	REGISTRO DE PRESSÃO
	REGISTRO DE GAVETA
	REGISTRO DE ESFERA
	TUBO DE QUEDA
	TUBO QUE SOBE
	HIDRÔMETRO
	TORNEIRA DE JARDIM
	TUBULAÇÃO PAREDE/PISO
	TUBULAÇÃO ENTERRADA

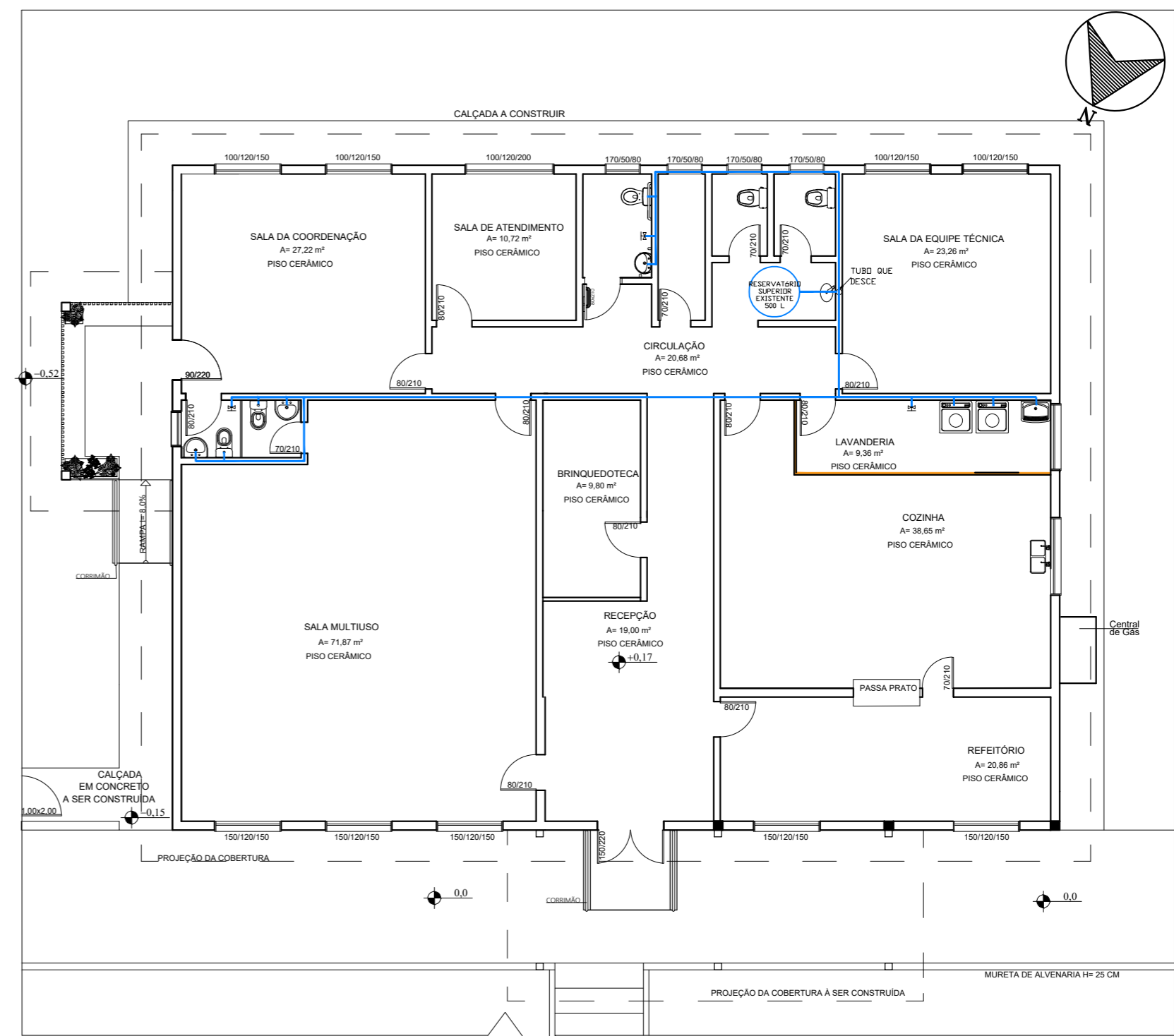

PLANTA BAIXA HIDRÁULICO - PRETENDIDA
ESC. 1/85

SÍMBOLO	DESCRIÇÃO	ALTURA	QUANTIDADE
	CONDUTORES FASE, NEUTRO E RETORNO		
	TOMADA BAIXA 100w	30cm	6 UND
	TOMADA MÉDIA 100w	120cm	2 UND
	TOMADA COM INTERRUPTOR 100w	120cm	2 UND
	TOMADA CHUVEIRO 7500w	220cm	
	TOMADA AR CONDICIONADO 1000w	240cm	
	TOMADA DE USO ESPECÍFICO 600 - 3600w	120cm	3 UND
	INTERRUPTOR SIMPLES	120cm	5 UND
	INTERRUPTOR DUPLD	120cm	2 UND
	INTERRUPTOR TRIPLO	120cm	
	CD - CENTRO DE DISTRIBUIÇÃO	A DEFINIR	1 UND
	QM - QUADRO DE MEDIDOR	A DEFINIR	
	LUMINÁRIA DE EMBUTIR 150x20		
	SPOT LED 7w OU LUMINÁRIA TIPO PENDENTE		
	ELETRODUTOS NÃO COTADOS SERÃO DE 3/4"		
	LUMINÁRIA LED REFLETOR, 6500w		10 UND
	SENSOR DE PRESENÇA	A DEFINIR	

CD 01 - QUADRO DE CARGAS 380 / 220V

CIRCUITO	LÂMPADAS (w)	TUG (w)	TUE (w)	TOTAL (w)	CONDUTOR (mm²)	DISJUNTOR (A)
1 LÂMPADAS	100			1000	2,5	15
2 TORNEIRA EL			3600	3600	6,0	25
3 TDM. 100W	100			1300	2,5	15
4 TDM. 600W			600	1800	4,0	20
5 RESERVA						
6 RESERVA						
TOTAL				7.700 W		

1 - OS ELETRODUTOS DEVERÃO SER DE PVC RIGIDO OU SER CORRUGADO FLEXÍVEL;
 2 - NO TRECHO EXTERNO A EDIFICAÇÃO O ELETRODUTO ENTERRADO DEVERÁ SEGUIR O DETALHE ABAIXO;
 3 - OS ELETRODUTOS NÃO COTADOS SERÃO DE 25 MM - 3/4";
 4 - OS PONTOS NA LAJE TERÃO CAIXA OCTOGONAL 4X4" C/ FUNDO MOVEL, E OS PONTOS NAS PAREDES TERÃO CAIXA RETANGULAR 2X4";
 5 - OS FIOS "TERRA" SERÃO DE BITOLA Ø 2,5 MM;
 6 - OS QUADROS DE DISTRIBUIÇÃO DEVERÃO SER QUADROS COM BARRAMENTO METÁLICO;

ESTADO DO RIO GRANDE DO SUL
PREFEITURA MUNICIPAL DE ENTRE RIOS DO SUL
 CNPJ 92.453.927/0001-03



DESCRIÇÃO: PROJETO ARQUITETÔNICO DE REFORMA DO CRAS

LOCALIZAÇÃO: RUA CATARINA DALLAGNOL, S/N, BAIRRO ESPERANÇA, ENTRE RIOS DO SUL - RS

ÁREA: 300,00 m²

DESCRIÇÃO: SISTEMAS COMPLEMENTARES

DATA: 13/11/23

PRANCHA: 04/04

PROPRIETÁRIO:

Documento assinado digitalmente
gov.br ANGELA SIGNOR
 Data: 13/11/2023 13:15:44-0300
 Verifique em <https://validar.it.gov.br>

IRSON MILANI
 Prefeito Municipal

CONCRETIZE ARQUITETURA
 LTDA
 CNPJ: 52.165.657/0001-02

ANGELA SIGNOR
 Arquiteta e Urbanista
 CAU RS: A 135216-4