

PLANTA BAIXA PAV. SUBSOLO - LAYOUT  
Área: 144,44 m²  
ESCALA 1/75

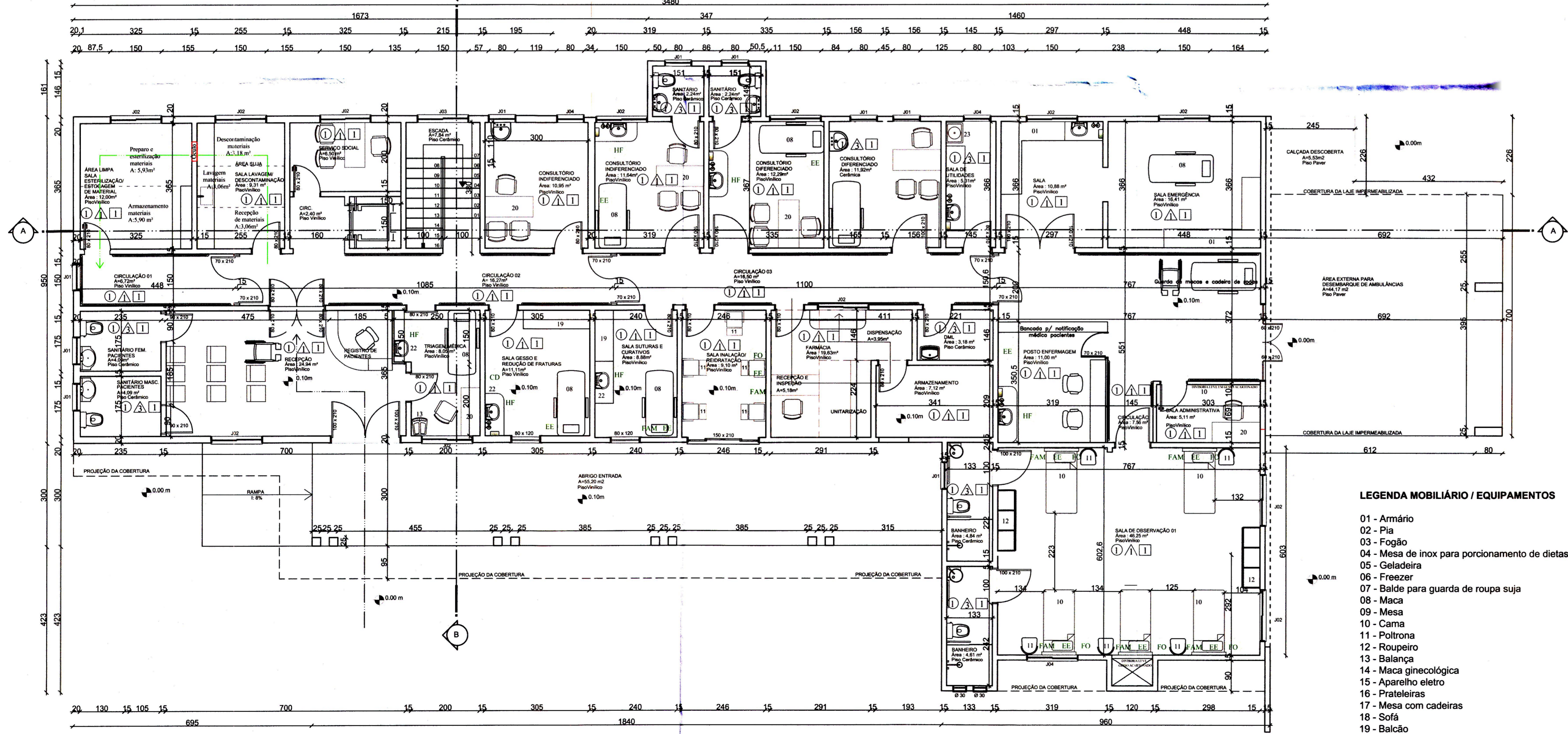

PLANTA BAIXA TÉRREO  
Área: 398,41 m²  
ESCALA 1/75

TIPO	MATERIAL	TAMANHO	QNTD.	
P01	ABRIR, 01 FOLHA	MADERA SEMI OCA	0,80/2,10	20
P02	ABRIR, 02 FOLHAS	MADERA SEMI OCA	1,40/2,10	01
P03	CORRER, 01 FOLHA	MADERA SEMI OCA	1,00/2,10	01
P04	CORRER, 02 FOLHAS	ESQUADRIA DE PVC C/ VIDRO LAMINADO INCOLOR	2,20/2,10	01
J01	MAXIMAR, 01 FOLHA	ESQUADRIA DE PVC C/ VIDRO LAMINADO INCOLOR	0,80/0,60/1,60	11
J02	CORRER, 02 FOLHAS	ESQUADRIA DE PVC C/ VIDRO LAMINADO INCOLOR	1,50/1,20/0,90	21
J03	CORRER, 02 FOLHAS	ESQUADRIA DE PVC C/ VIDRO LAMINADO INCOLOR	0,60/1,20/1,60	01
J04	CORRER, 02 FOLHAS	ESQUADRIA DE PVC C/ VIDRO LAMINADO INCOLOR	0,60/0,60/1,60	2

PAVIMENTO	ÁREA
SUBSOLO	144,44 m²
TÉRREO	398,41 m²
TOTAL	542,85 m²

PISO	CONVENÇÕES	QUANTIDADE
	Porcelanato branco 50x50 cm	1
	Cerâmico branco 30x30 cm	2
PAREDES	Messa corrida com pintura acrílica	1
	Rev. Cerâmico até teto	2
	Rev. Cerâmico H: 210 cm	3
FORRO	Gesso acartonado	1
	Laje pré-moldada rebocada	2

- CONVENÇÕES / FLUXOS:**
- Demolir
  - Construir
  - FAM Ar comprimido medicinal
  - EE Elétrica emergência
  - FO Oxigênio
  - HF Água fria
  - HQ Água quente
  - CD Coleta de efluentes diferenciados
- FLUXOS:**
- CME/funcionários
  - Usuários/público

OBS.: EM TODAS AS JANELAS SERÃO INSTALADAS TELAS MILIMÉTRICAS

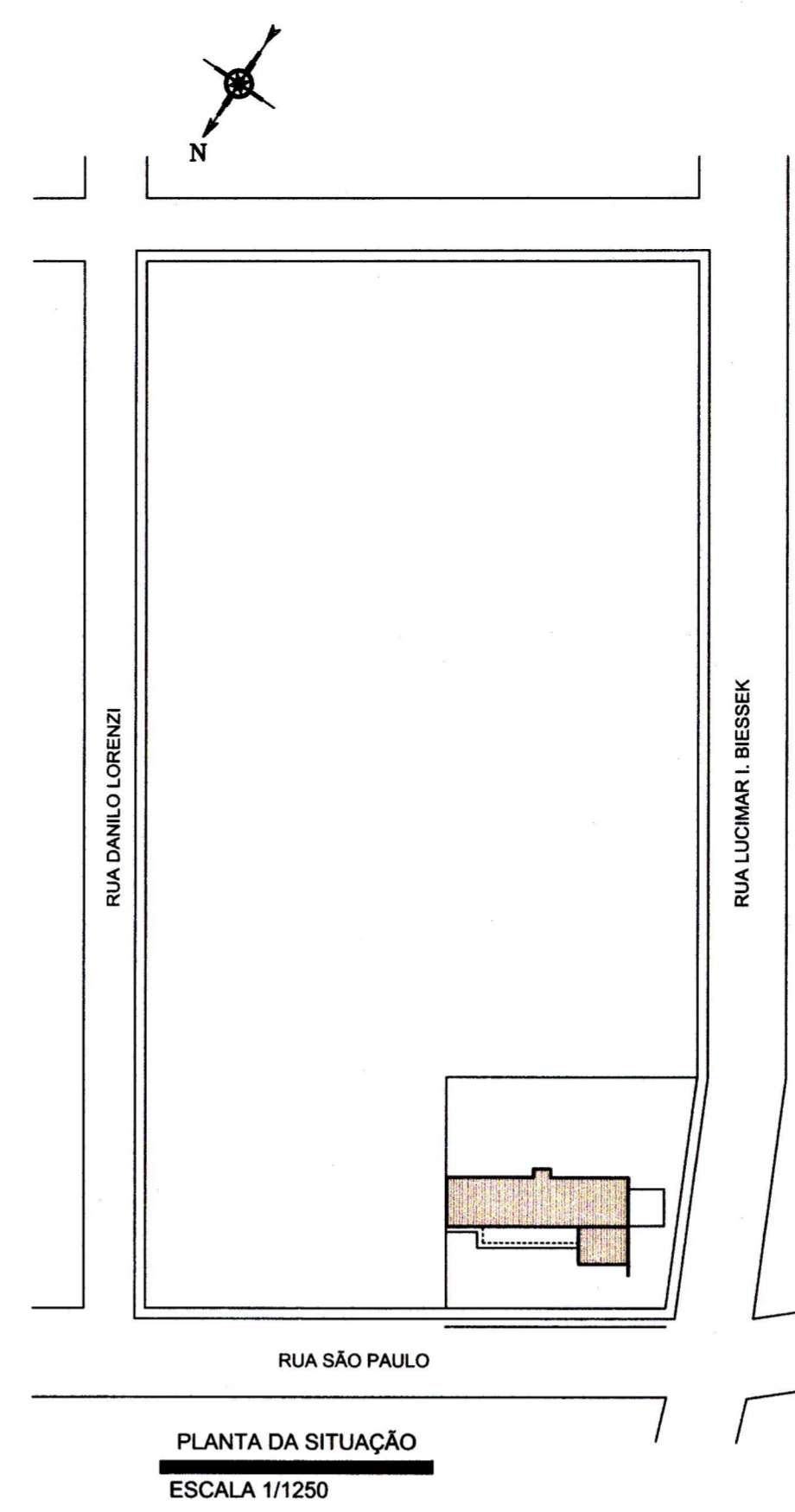

PLANTA DA SITUAÇÃO  
ESCALA 1/1250

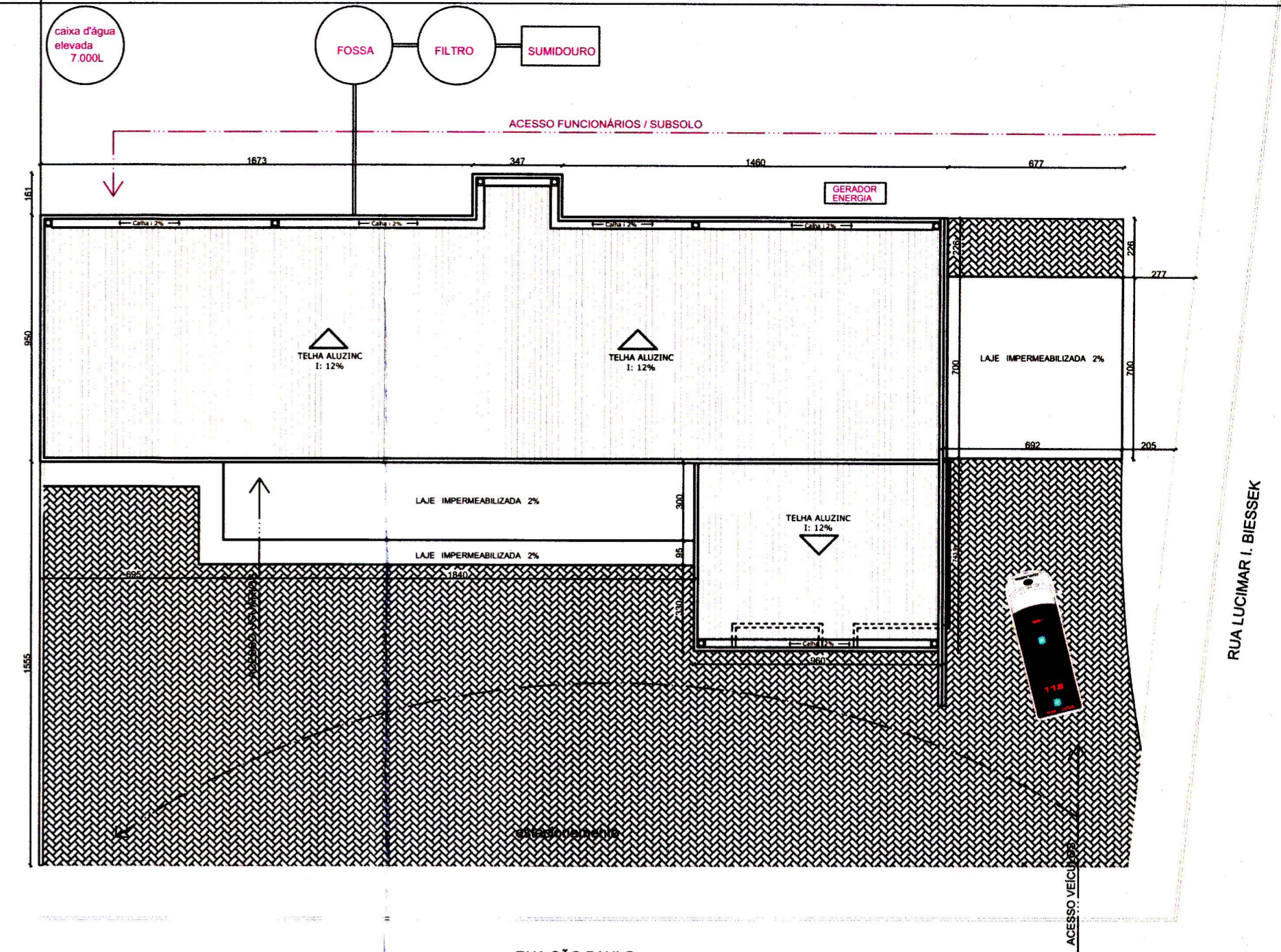

PLANTA DE LOCALIZAÇÃO  
ESCALA 1/200

**LEGENDA MOBILIÁRIO / EQUIPAMENTOS**

- 01 - Armário
- 02 - Pia
- 03 - Fogão
- 04 - Mesa de inox para porcionamento de dietas
- 05 - Geladeira
- 06 - Freezer
- 07 - Balde para guarda de roupa suja
- 08 - Cama
- 09 - Mesa
- 10 - Cama
- 11 - Poltrona
- 12 - Roupeiro
- 13 - Balança
- 14 - Maca ginecológica
- 15 - Aparelho eletro
- 16 - Prateleiras
- 17 - Mesa com cadeiras
- 18 - Sofá
- 19 - Balcão
- 20 - Bancada de manipulação
- 21 - Autoclave
- 22 - Lavatório mãos
- 23 - Pia de despejo
- 24 - Bancada
- 25 - Vestiário de barreira
- 26 - Armário para guarda de pertences

ESTADO DO RIO GRANDE DO SUL  
SECRETARIA ESTADUAL DE SAÚDE  
11ª Coord. Regional de Saúde-Vigilância Sanitária  
APROVADO  
Processo nº 237000-0053465-0  
Parecer nº 042766/2023 de 04/03/23  
Conforme Legislação Sanitária em vigor.  
Arg.: Alessandra A. Witt Soares CAU A126803-1  
Especialista em Saúde - ID 4539478



**PREFEITURA MUNICIPAL DE ENTRE RIOS DO SUL - RS**  
Avenida Danilo Lorenzi, 89 - Entre Rios do Sul / RS  
Fones: (54) 3544-1085, (54) 3544-1019, (54) 3544-1112

**REFORMA/READEQUAÇÃO DE ÁREA EXISTENTE AO PRONTO ATENDIMENTO DE URGÊNCIA - PADU**

ENDEREÇO: RUA SÃO PAULO, 89  
ENTRE RIOS DO SUL/RS

PROPRIETÁRIO:

Jrson Milani  
Prefeito Municipal  
Entre Rios do Sul/RS  
MUNICÍPIO DE ENTRE RIOS DO SUL

RESPONSÁVEL TÉCNICO:

MARLEI SALETE GORODOWSKI  
ENG. CIVIL - CREJ. RS 23900

**PROJETO ARQUITETÔNICO**

FRANCHA: DATA: MARÇO/2023  
DESENHO: DANIELA  
ESCALA: 1:75

**01\_04**

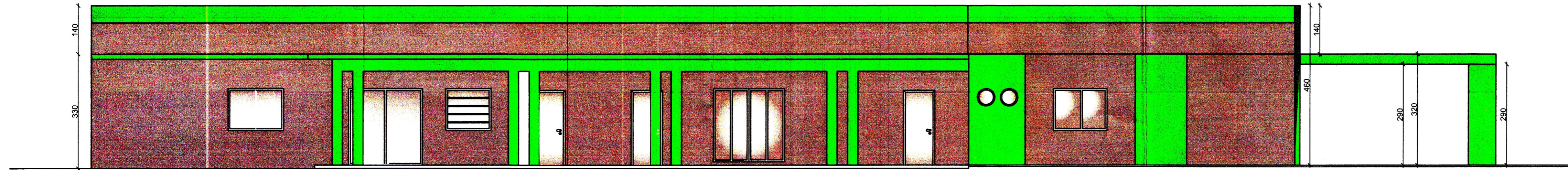

Elevação 01  
ESCALA 1/75

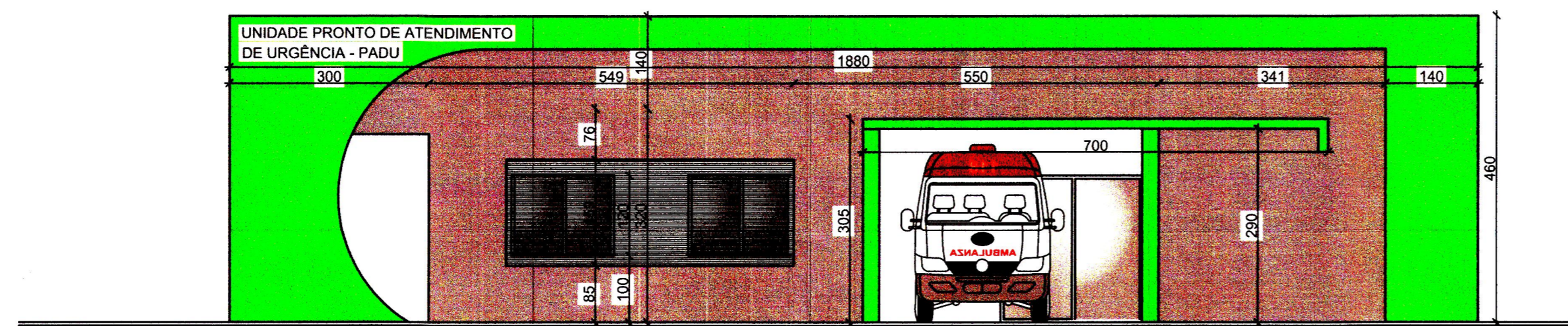

Elevação 02  
ESCALA 1/75

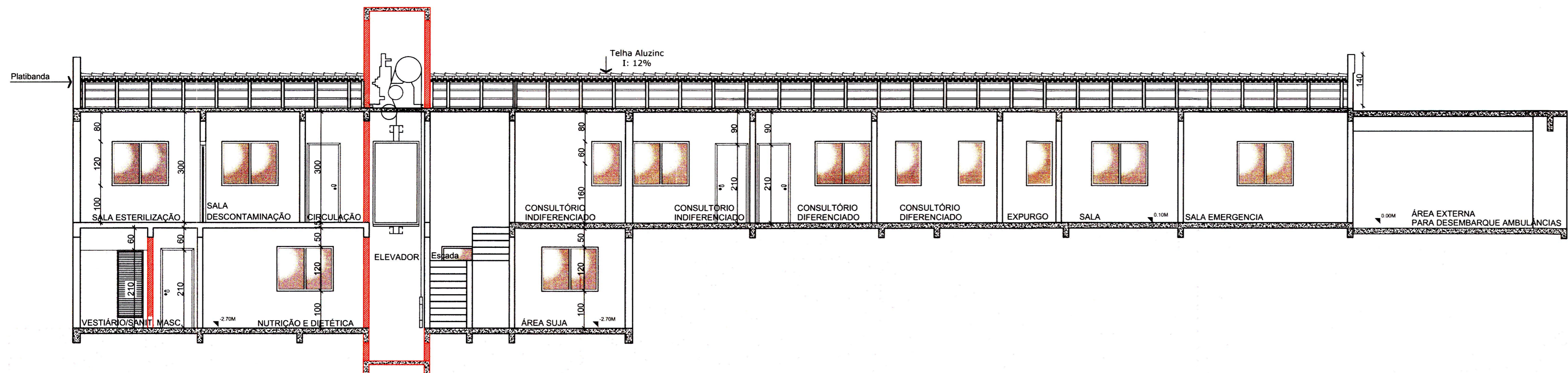

CORTE AA  
ESCALA 1/75

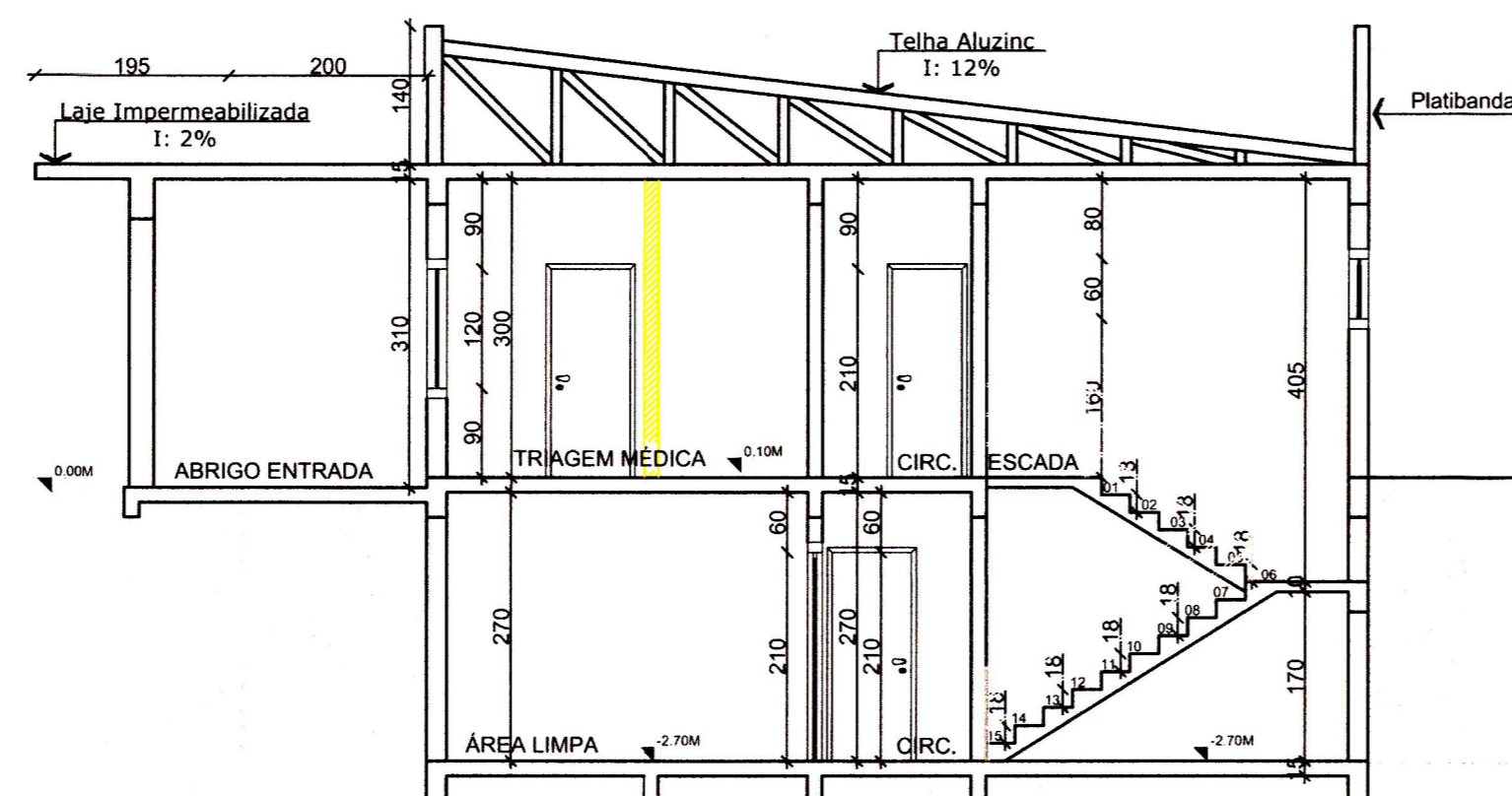

CORTE BB  
ESCALA 1/75

ESTADO DO RIO GRANDE DO SUL  
SECRETARIA ESTADUAL DE SAÚDE  
11ª Coord. Regional de Saúde-Vigilância Sanitária  
APROVADO  
Processo nº 231000-0053165-0  
Parecer nº 730710334 de 20/09/24  
Conforme Legislação Sanitária em vigor.  
Arq.: Alessandra A. Mira Soares CAU A126803-1  
Especialista em Saúde - ID 4539178



**PREFEITURA MUNICIPAL DE ENTRE RIOS DO SUL - RS**  
Avenida Danilo Lorenzi, 585 - Entre Rios do Sul / RS  
Fones: (54) 3544-1085, (54) 3544-1019, (54) 3544-1112

**REFORMA DE PRONTO ATENDIMENTO DE URGÊNCIA - PADU**

ENDEREÇO: RUA SÃO PAULO, 89  
ENTRE RIOS DO SUL/RS

PROPRIETÁRIO:

RESPONSÁVEL TÉCNICO:

*Irson Milani*  
Prefeito Municipal  
Entre Rios do Sul/RS  
MUNICÍPIO DE ENTRE RIOS DO SUL

*Marlei Salette Ogrodowski*  
MARLEI SALETTE OGRODOWSKI  
ENG. CIVIL - CREA RS 23100

**PROJETO ARQUITETÔNICO**

PRANCHA: DATA: MARÇO/2023  
DESENHO: DANIELA  
ESCALA: 1:75

**02\_04**

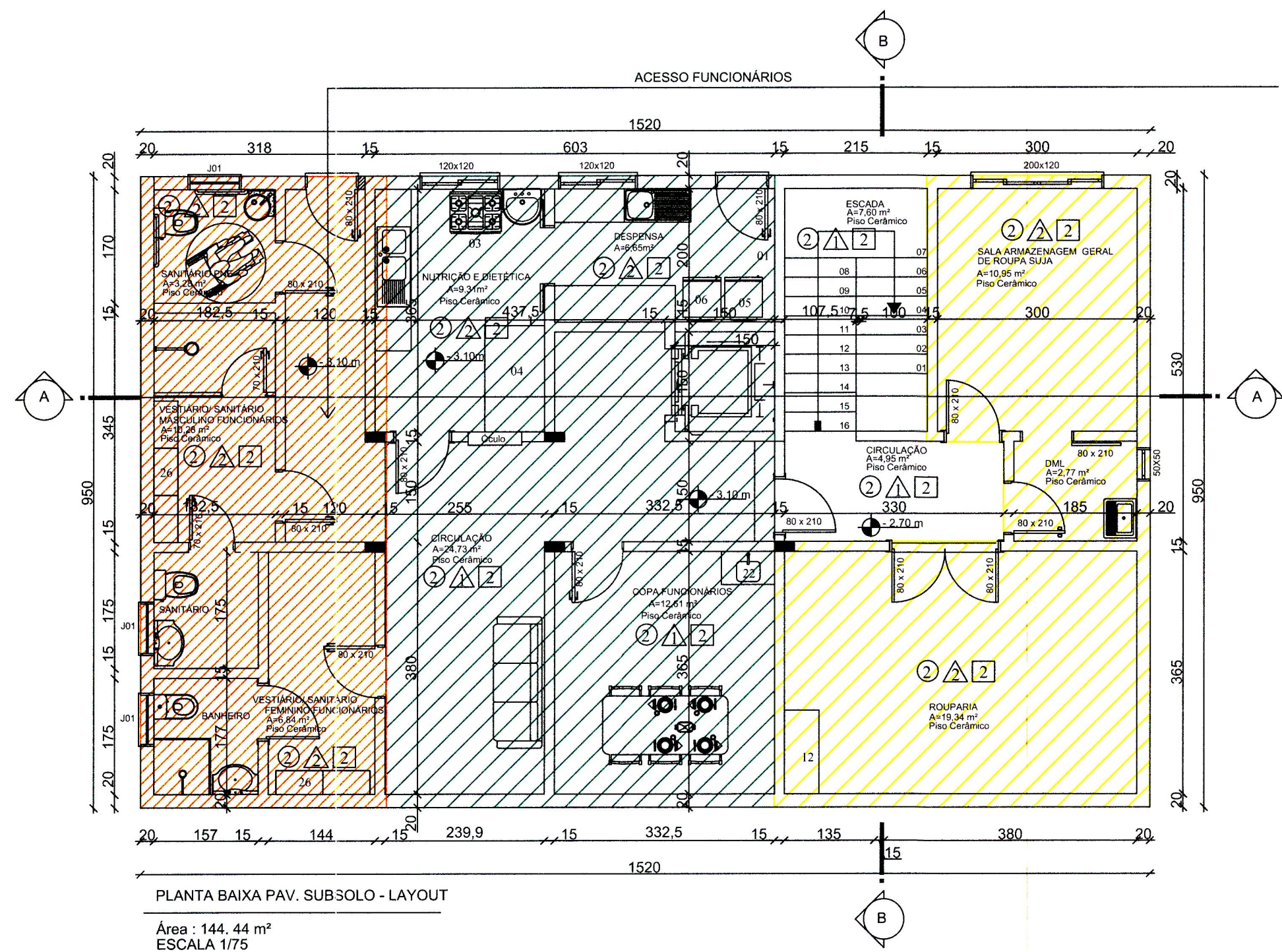

CONVENÇÕES ZONEAMENTO	
	Unidade de observação
	CME
	Serviço de nutrição e dietética
	Apoio administrativo
	Processamento de roupa
	Ações básicas de saúde, ambulatório e atendimentos urgência e emergência
	Farmácia

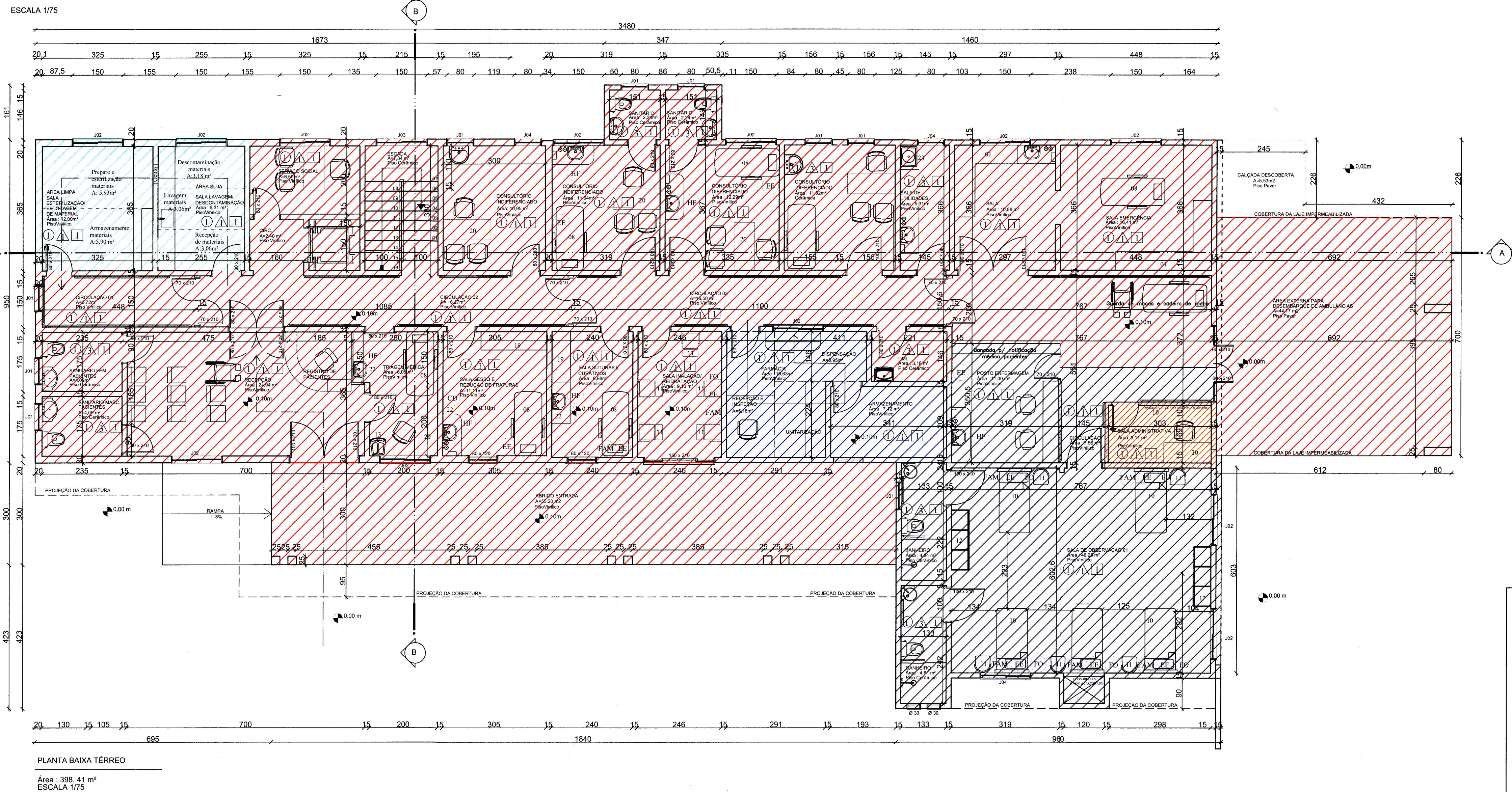

ESTADO DO RIO GRANDE DO SUL  
SECRETARIA ESTADUAL DE SAÚDE  
11ª Coord. Regional de Saúde-Vigilância Sanitária  
APROVADO  
Processo nº 231800-0053465-0  
Parecer nº 007033-1 de 13/07/20  
Conforme Legislação Sanitária em vigor.  
Arq.: Alessandra A. M. Soares CAU A126803-1  
Especialista em Saúde - ID 4539478



PREFEITURA MUNICIPAL DE ENTRE RIOS DO SUL - RS

Avenida Danilo Lorenz, 585 - Entre Rios do Sul / RS  
Fones: (54) 3544-1085, (54) 3544-1019, (54) 3544-1112

**REFORMA DE PRONTO ATENDIMENTO DE URGÊNCIA - PADU**

ENDEREÇO: RUA SÃO PAULO, 89  
ENTRE RIOS DO SUL/RS

PROPRIETÁRIO:

*Irson Milani*  
Prefeito Municipal  
Entre Rios do Sul/RS

MUNICÍPIO DE ENTRE RIOS DO SUL

RESPONSÁVEL TÉCNICO:

*Marlei Salatek*  
ENGR. CIVIL - CREA RS 03900

PLANTA DE ZONEAMENTO

PRANCHA: 03\_04  
DATA: MARÇO/2023  
DESENHO: DANIELA  
ESCALA: 1:75