

PLANTA BAIXA AMPLIAÇÃO
 Área : 48,75 m²
 ESCALA 1/50

QUADRO ESQUADRIAS				
	TIPO	MATERIAL	TAMANHO	QNTD.
P01	ABRIR, 01 FOLHA	ALUMÍNIO	0,80x2,10	01
P02	ABRIR, 02 FOLHAS	ALUMÍNIO E VIDRO	2,03x2,10	01
J01	CORRER, 02 FOLHAS	ESQUADRIA DE PVC C/ VIDRO LAMINADO INCOLOR	1,60x1,20x0,90	01
J02	CORRER, 02 FOLHAS	ESQUADRIA DE PVC C/ VIDRO LAMINADO INCOLOR	1,60x1,20x0,90	01
P01	POÇO DE LUZ	PAREDE ALUMÍNIO C/ VIDRO TEMPERADO INCOLOR	0,80x1,80x0,30	01
J02	PAREDE DE VIDRO	PAREDE DE VIDRO TEMPERADO C/ ALUMÍNIO - ESPELHADO EXTERNO	4,80x2,80x0,30	01

PLANTA BAIXA HUMANIZADA
 Área : 48,75 m²
 ESCALA 1/50

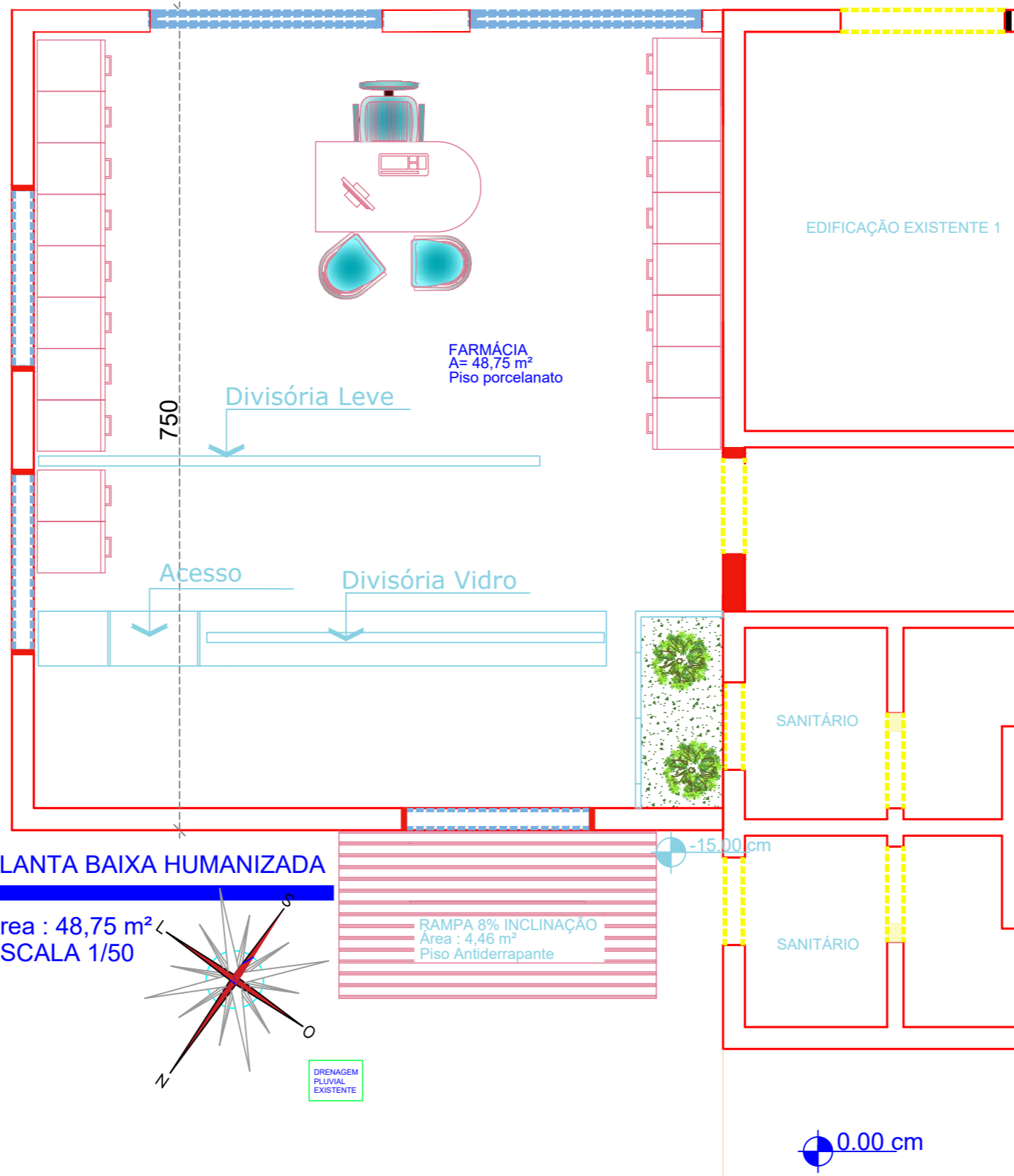

Fachada - Lateral Esquerda
 ESCALA 1/50



DESCRIÇÃO:

PROJETO DE AMPLIAÇÃO
 DA UNIDADE BÁSICA DE SAÚDE



**PREFEITURA MUNICIPAL
 ENTRE RIOS DO SUL - RS**



PROJETO ARQUITETÔNICO

LOCALIZAÇÃO:

RUA SÃO PAULO, 89,
 CENTRO, ENTRE RIOS DO SUL

CONTRATANTE:

PREFEITURA MUNICIPAL
 ENTRE RIOS DO SUL

Jairo Leyter
 JAIRO LEYTER
 PREFEITO MUNICIPAL

RESPONSÁVEL TÉCNICO:

Maristela Araldi Czarnobay
 ATRIUM ENG. E ARQ
 CNPJ: 31.054.725/0001-96

CONTEÚDO:

PLANTA BAIXA
 PLANTA BAIXA HUMANIZADA
 FACHADAS

DESENHO:

MARISTELA ARALDI CZARNOBAY

DATA:
 OUTUBRO/2021

ESCALA:
 INDICADA

PRANCHA:
 01/03

Fachada Principal
 ESCALA 1/50

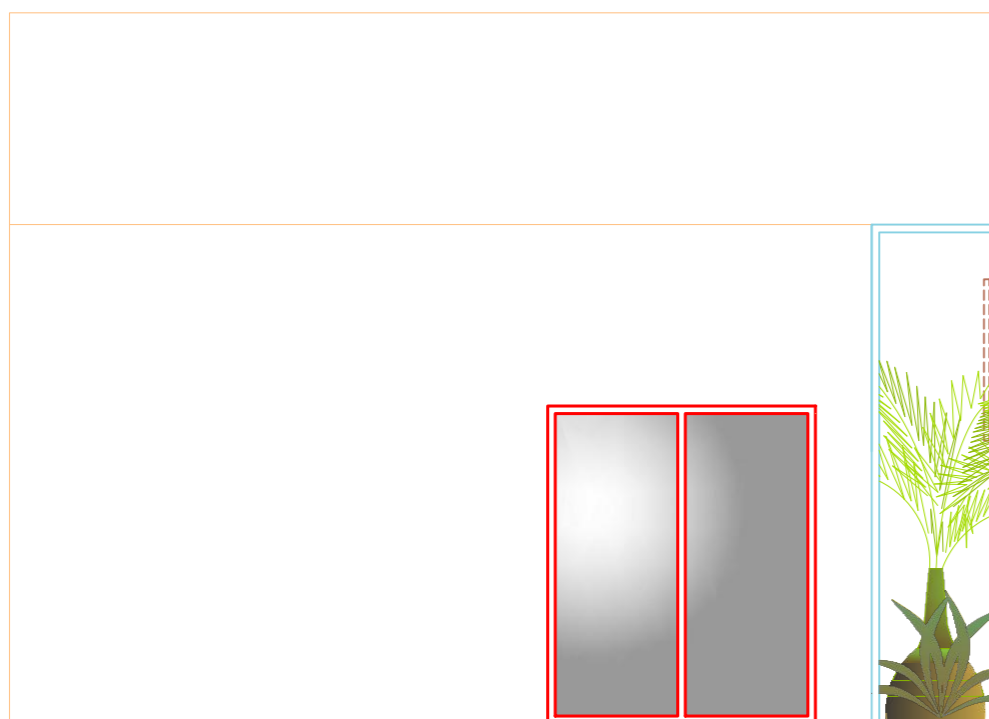

Fachada Fundos
 ESCALA 1/50

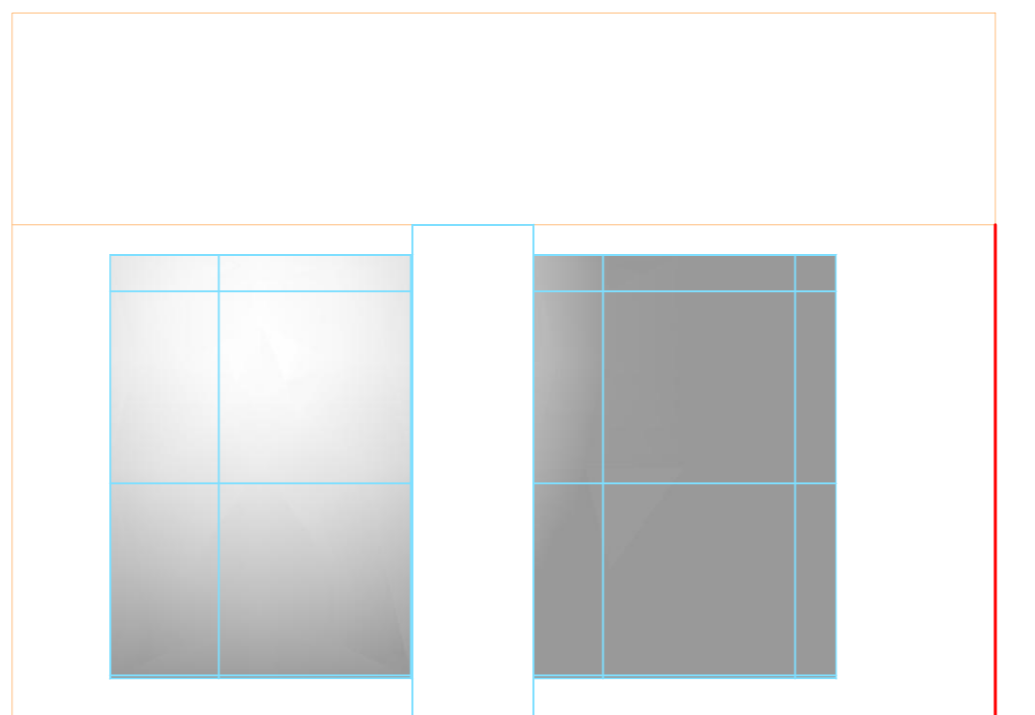

O presente projeto está em condições de ser aprovado:
 Em 04/10/21
Maristela Araldi Czarnobay
 Responsável Técnico

VISTO
 Em 04/10/21
Jairo Leyter
 Prefeito Municipal

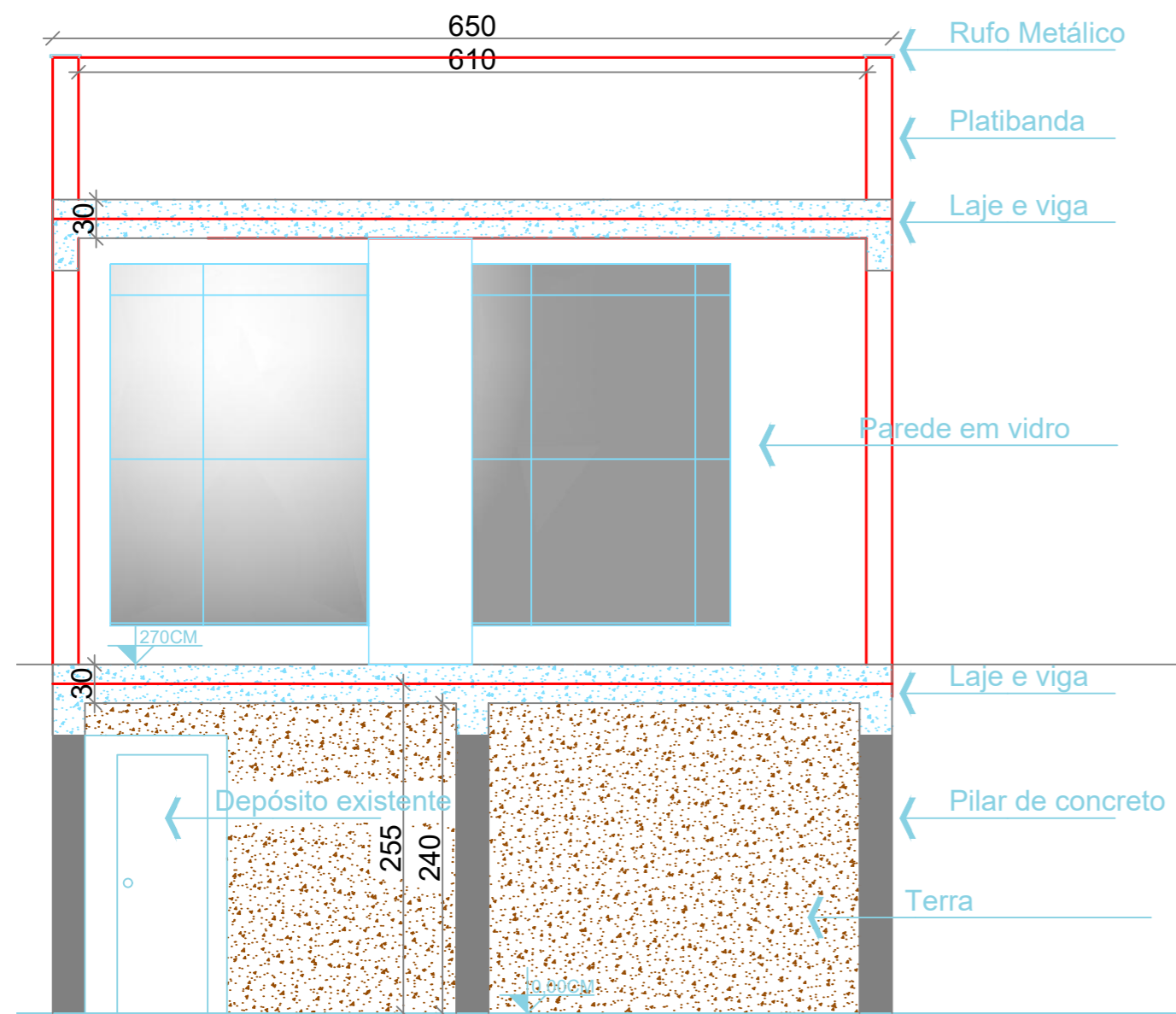

CORTE AA'
ESCALA 1/50

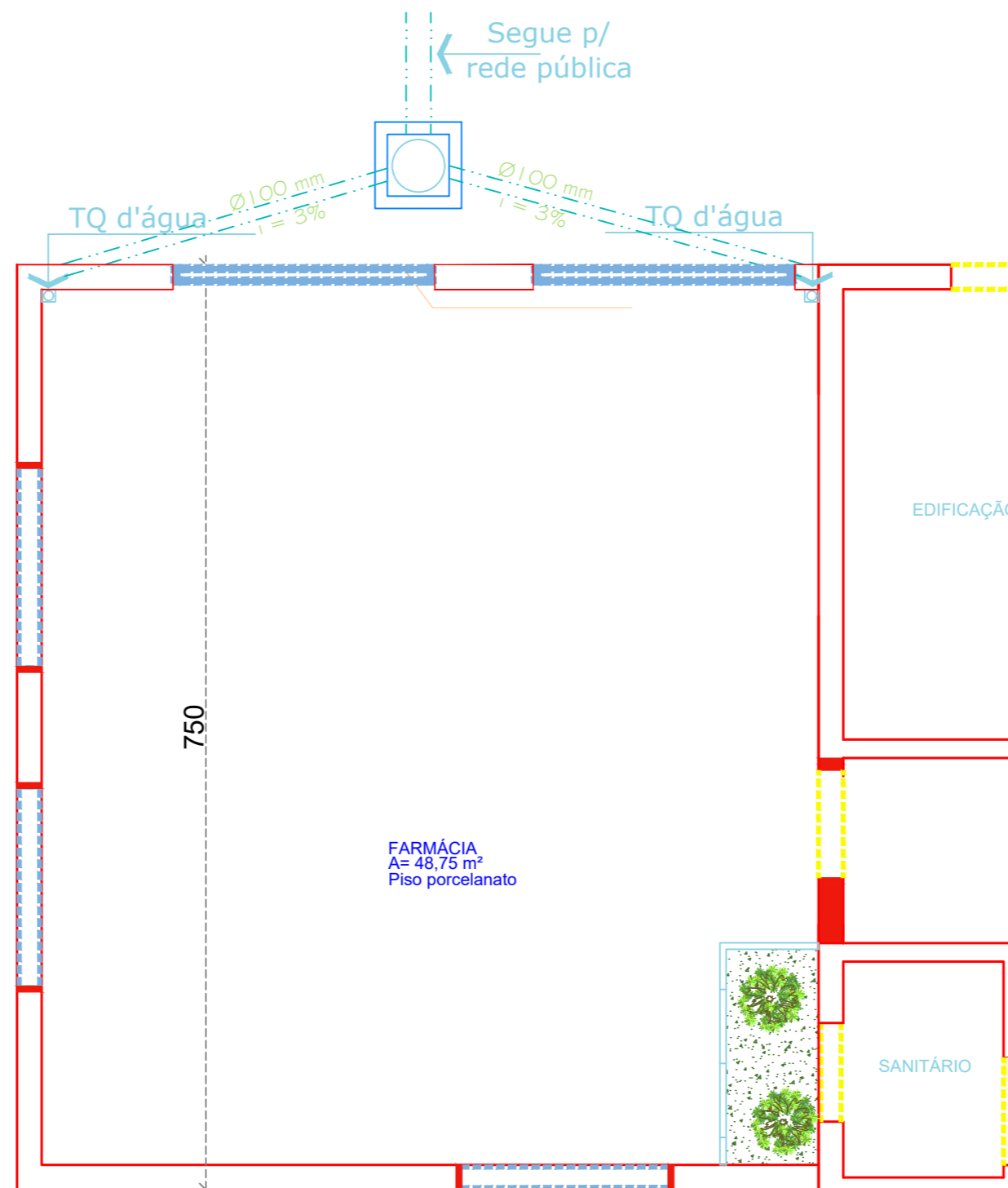

Projeto Hidráulico
Área : 48,75 m²
ESCALA 1/50

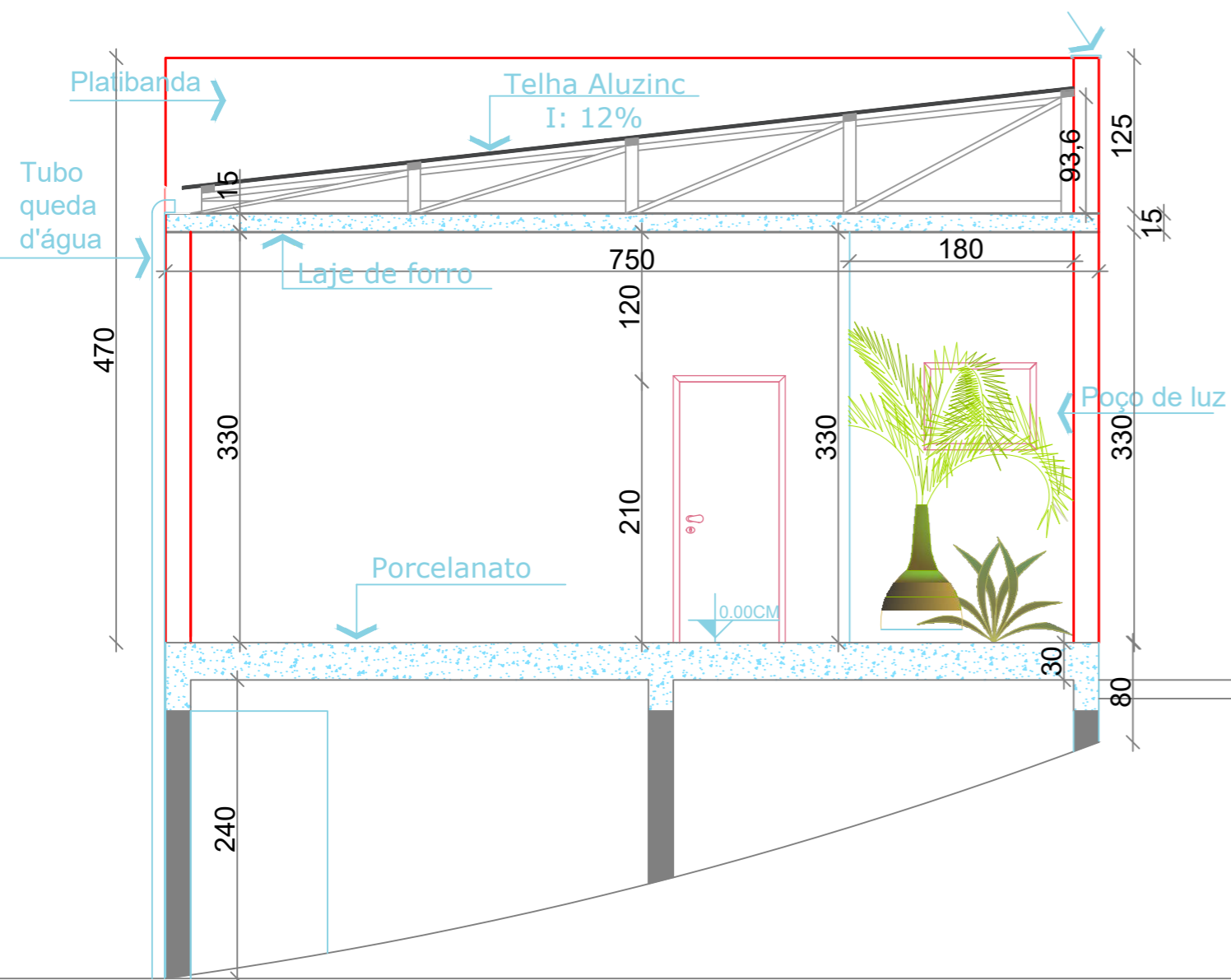
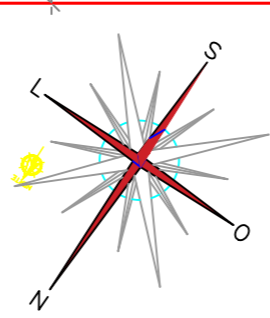

CORTE BB'
ESCALA 1/50

LEGENDA SANITÁRIO	
	CAIXA DE COLETA ÁGUA PLUVIAL COM TAMP A VISTA 70x70 cm
	TUBULAÇÃO ENTERRADA

O presente projeto está em condições de ser aprovado:
Em 04/10/21
Maristela Araldi Czarnobay
Responsável Técnico

VISTO
Em 04/10/21
Jairo Paulo Leyter
Prefeito Municipal



**PREFEITURA MUNICIPAL
ENTRE RIOS DO SUL - RS**

DESCRIÇÃO:

PROJETO DE AMPLIAÇÃO
DA UNIDADE BÁSICA DE SAÚDE



PROJETO ARQUITETÔNICO

LOCALIZAÇÃO:

RUA SÃO PAULO, 89,
CENTRO, ENTRE RIOS DO SUL

CONTRATANTE:

PREFEITURA MUNICIPAL
ENTRE RIOS DO SUL

Jairo Paulo Leyter
JAIRO LEYTER
PREFEITO MUNICIPAL

RESPONSÁVEL TÉCNICO:

Maristela Araldi Czarnobay
ATRÍUM ENG. E ARQ
CNPJ: 31.054.725/0001-96

CONTEÚDO:

CORTES
PROJETO HIDRÁULICO

DESENHO:

MARISTELA ARALDI CZARNOBAY

DATA:
OUTUBRO/2021

ESCALA:
INDICADA

PRANCHA:
02/03

PLANTA DE SITUAÇÃO-LOCALIZAÇÃO ESCALA 1:50

RUA SÃO PAULO

RUA LUCIMAR I. BIESEK

RUA SÃO PAULO

RUA LUCIMAR I. BIESEK

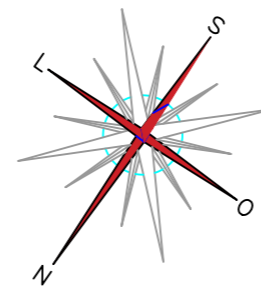

O presente projeto está em condições de ser aprovado:
Em 04/10/21
Maristela Araldi Czarnobay
Responsável Técnico

VISTO
Em 04/10/21
Jairo Paulo Leyter
Prefeito Municipal

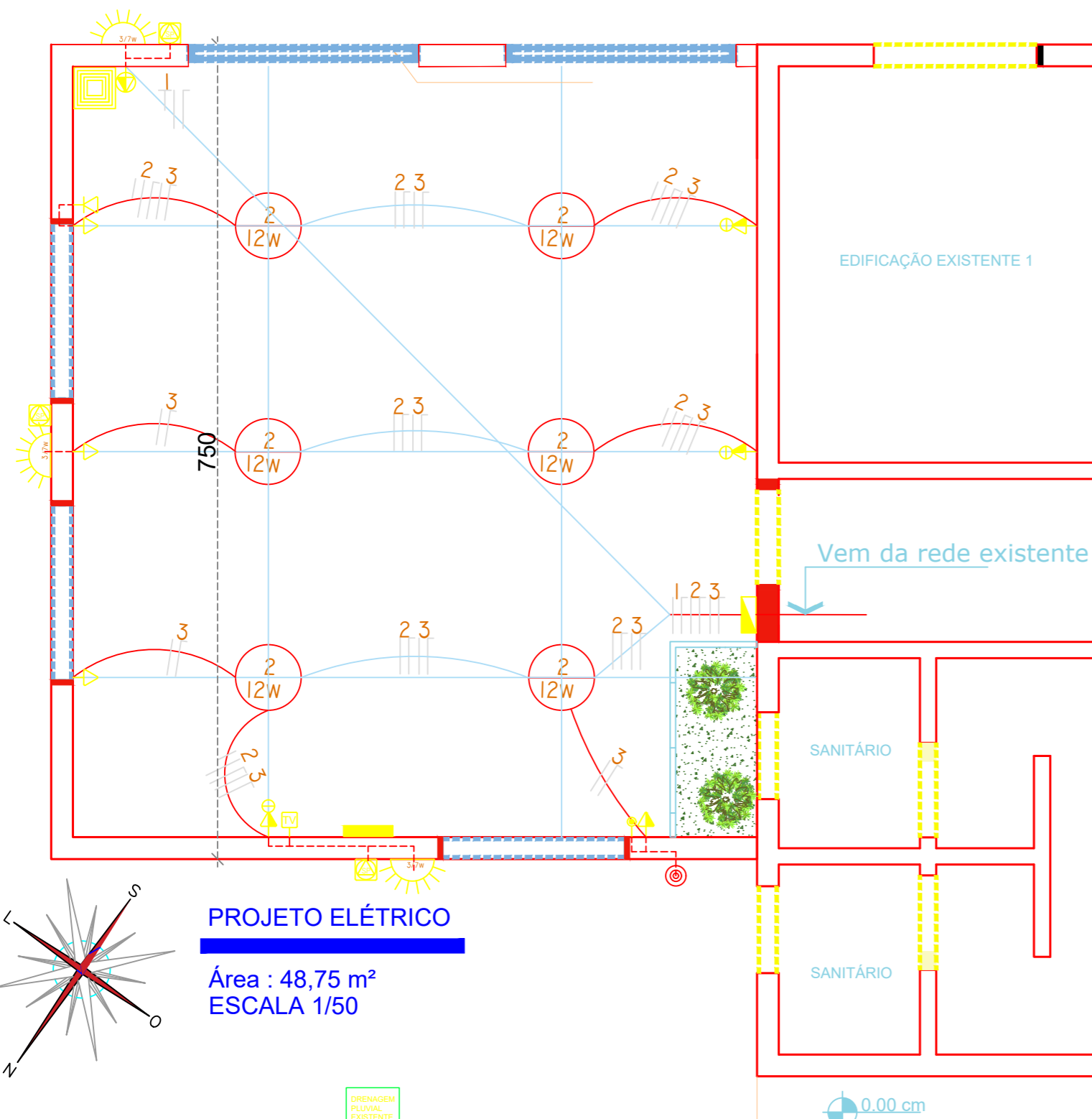

PONTOS ELÉTRICOS

SÍMBOLO	ALTURA	DESCRIÇÃO	QUANT.
	120cm	CAMPAINHA	01
	120cm	INTERRUPTOR SIMPLES - 2 TECLAS	03
	30cm	TOMADA BAIXA NA PAREDE	03
	120cm	TOMADA MÉDIA NA PAREDE	04
	120cm	TOMADA 2P + T - 1000w (Ar Condic.)	01
	A definir	SENSOR DE PRESENÇA	03
	30cm	TELEFONE BAIXO NA PAREDE	01
	120 cm	PONTO DE TV NA PAREDE	01
	200cm	QUADRO DE DISTRIBUIÇÃO	01
	-	PONTOS ELÉTRICOS QUE ESTÃO ALINHADOS	-
	VER NO PROJETO	ILUMINAÇÃO DE EMERGÊNCIA	01
	TETO	PONTO DE LUZ - LED 7W E 12W	06
	PAREDE	SAÍDA AR CONDICIONADO	01
	TETO OU PAREDE	PONTO DE LUZ - LED 7W - (EXTERNO C/ SENSOR PRESENÇA)	03
	1,20 m	INTERRUPTOR PARA CAMPAINHA	01



PREFEITURA MUNICIPAL ENTRE RIOS DO SUL - RS

DESCRIÇÃO:

PROJETO DE AMPLIAÇÃO
DA UNIDADE BÁSICA DE SAÚDE



PROJETO ARQUITETÔNICO

LOCALIZAÇÃO:

RUA SÃO PAULO, 89,
CENTRO, ENTRE RIOS DO SUL

CONTRATANTE:

PREFEITURA MUNICIPAL
ENTRE RIOS DO SUL

Jairo Paulo Leyter
JAIRO LEYTER
PREFEITO MUNICIPAL

RESPONSÁVEL TÉCNICO:

Maristela Araldi Czarnobay
ATRIUM ENG. E ARQ
CNPJ: 31.054.725/0001-96

CONTEÚDO:

PLANTA DE SITUAÇÃO/LOCALIZAÇÃO
PROJETO ELÉTRICO

DATA:

OUTUBRO/2021

ESCALA:

INDICADA

PRANCHA:

03/03

DESENHO:

MARISTELA ARALDI CZARNOBAY