

PLANTA BAIXA COBERTURA
ESC. 1/55

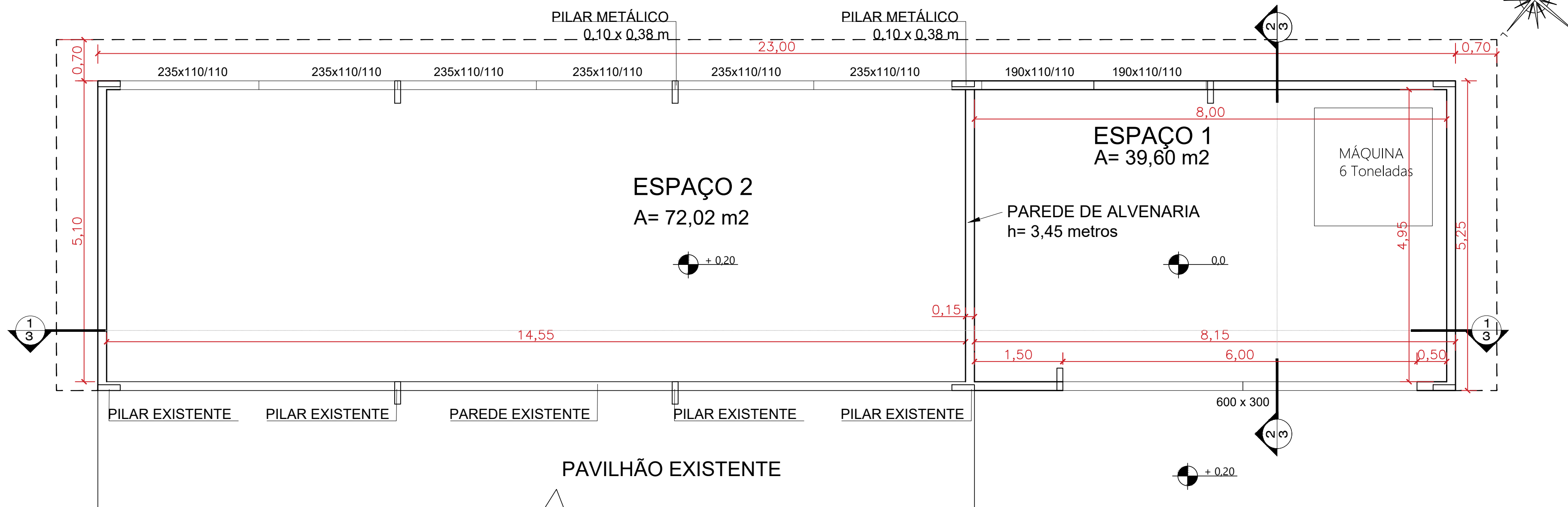

PLANTA BAIXA - AMPLIAÇÃO
ESC. 1/55

PS: TODAS AS PAREDES EXTERNAS TERÃO MURETA DE TIJOLO 6 FUROS COM ALTURA DE 1,10 e 1,30 m, CONFORME PROJETO.

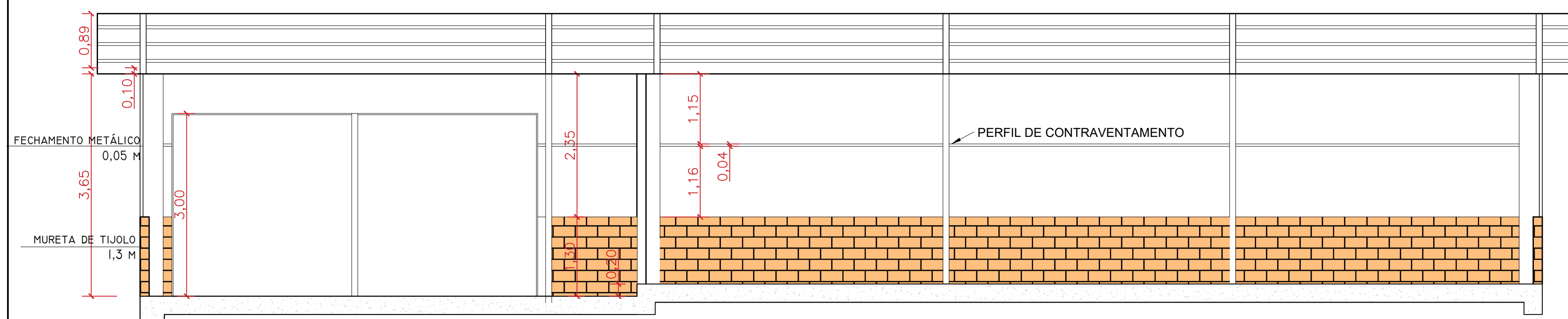

CORTE 1/3

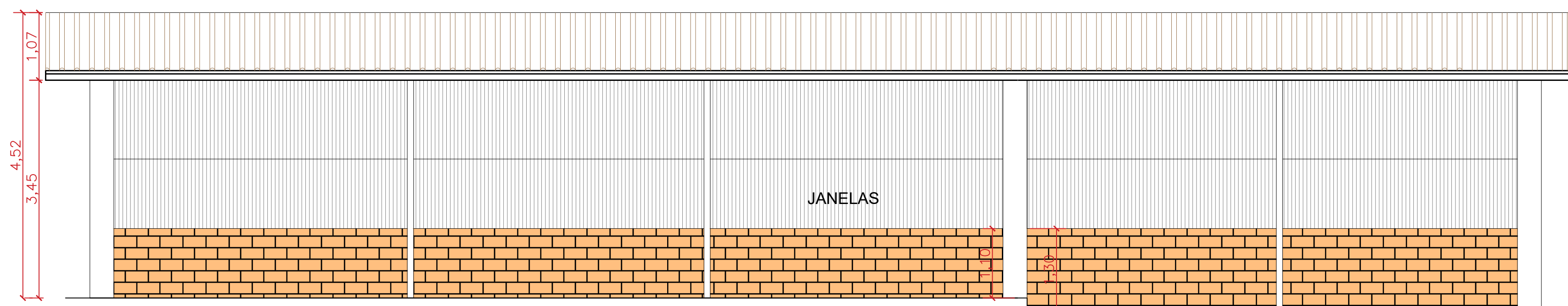

FACHADA SUDOESTE
ESC. 1/55

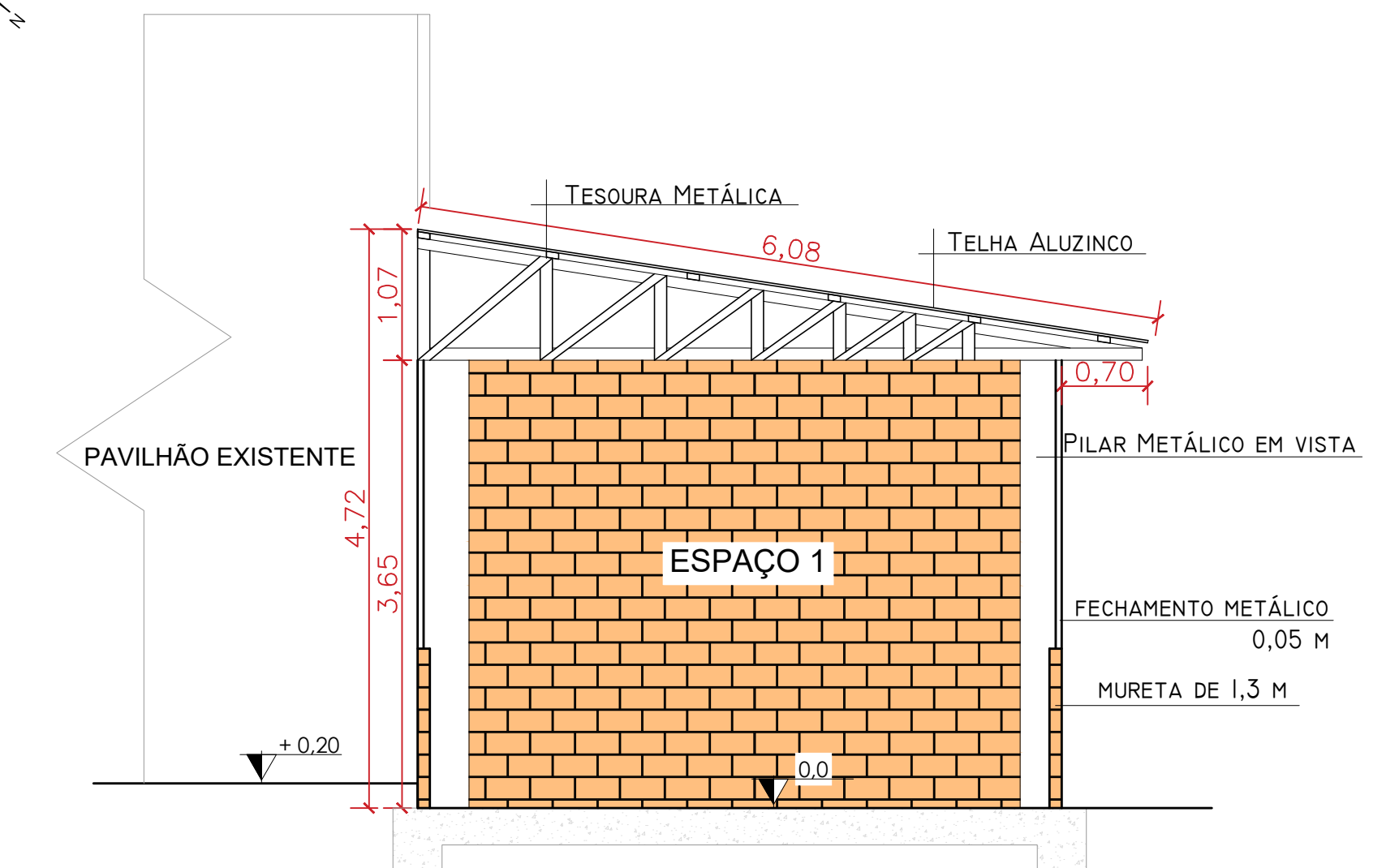
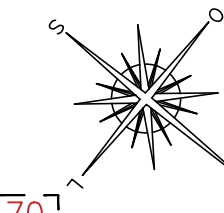
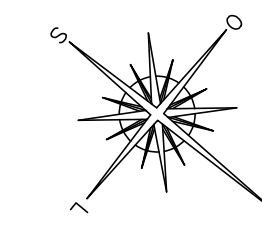

CORTE 2/3
ESC. 1/50

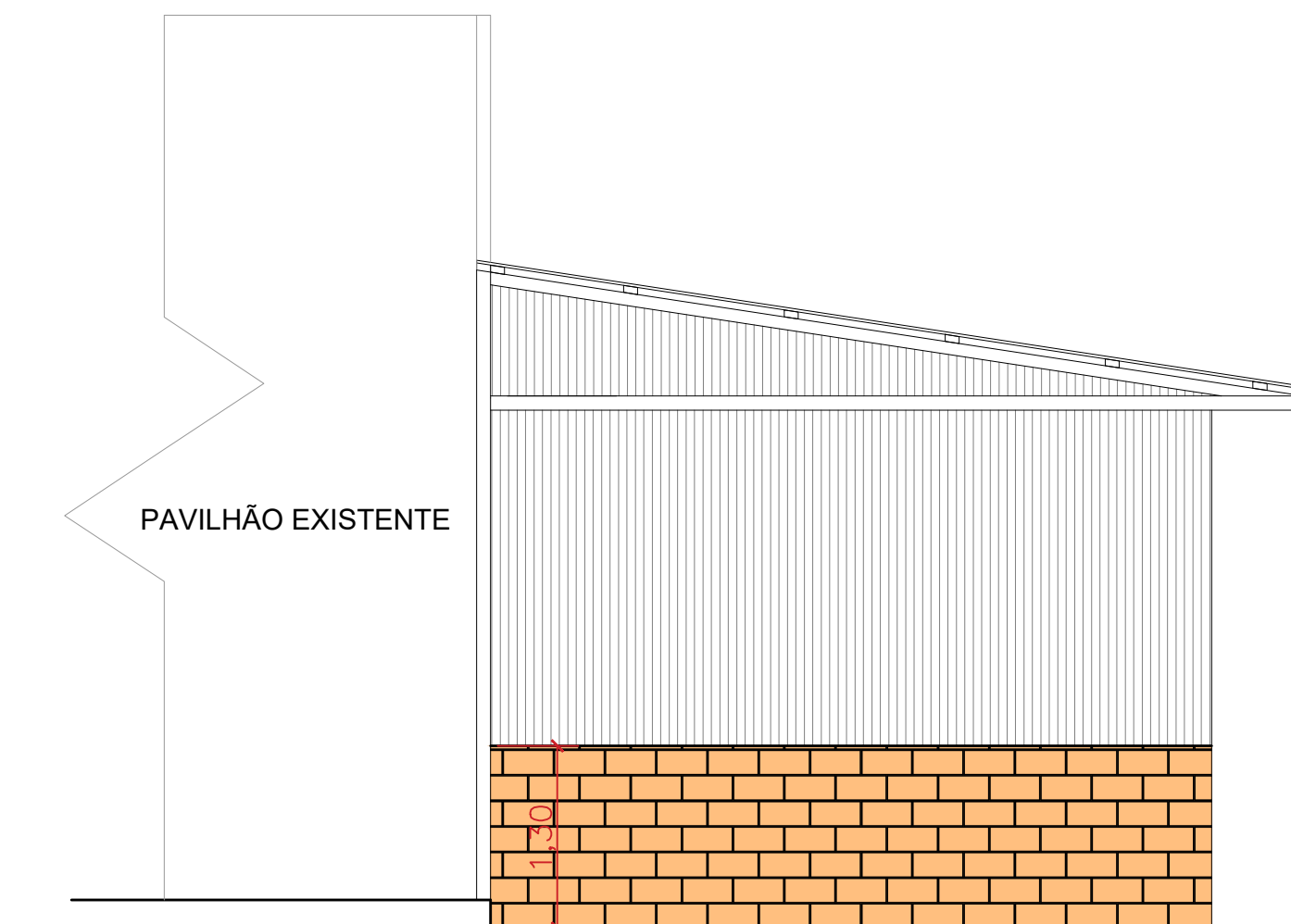

FACHADA LATERAL NOROESTE
ESC. 1/50

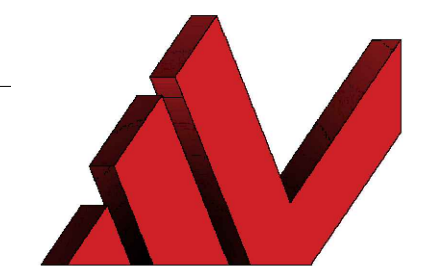

ATRIUM
ENGENHARIA E ARQUITETURA

CONTATO: (54) 99936-6960 | (54) 99909-9364
EMAIL: VS.ATRIUM@GMAIL.COM
AVENIDA DANILO ARLINDO LORENZI - Nº 440 - SALA 01
CENTRO - ENTRE RIOS DO SUL - RS

PROJETO ARQUITETÔNICO

DESCRIÇÃO: AMPLIAÇÃO DO PAVILHÃO DA TRACTEBEL		CONTRATANTE:
LOCALIZAÇÃO: RUA VERDE LAGO, ENTRE RIOS DO SUL	CONTEÚDO: IMPLANTAÇÃO; FACHADAS	JAIRO LEYTER PREFEITO MUNICIPAL
DATA: JUNHO/2020	DESENHO: ANGELA SIGNOR MARISTELA CZARNOBYA	RESPONSÁVEL TÉCNICO:
ESCALA: INDICADA	PRANCHA: 01/02	ATRIUM ENG. E ARQ CNPJ: 31.054.725/0001-96