

**LEGENDA MOBILIÁRIO / EQUIPAMENTOS**

- 01 - Armário
- 02 - Pia
- 03 - Fogão
- 04 - Mesa de inox para porcionamento de diet
- 05 - Geladeira
- 06 - Freezer
- 07 - Balde para guarda de roupa suja
- 08 - Maca
- 09 - Mesa
- 10 - Cama
- 11 - Poltrona
- 12 - Roupeiro
- 13 - Balança
- 14 - Maca ginecológica
- 15 - Aparelho eletro
- 16 - Prateleiras
- 17 - Mesa com cadeiras
- 18 - Sofá
- 19 - Balcão
- 20 - Bancada de manipulação
- 21 - Autoclave
- 22 - Lavatório mãos
- 23 - Pia de despejo
- 24 - Bancada
- 25 - Vestiário de barreira
- 26 - Armário para guarda de pertences

**CONVENÇÕES:**

- DEMOLIR
- CONSTRUIR

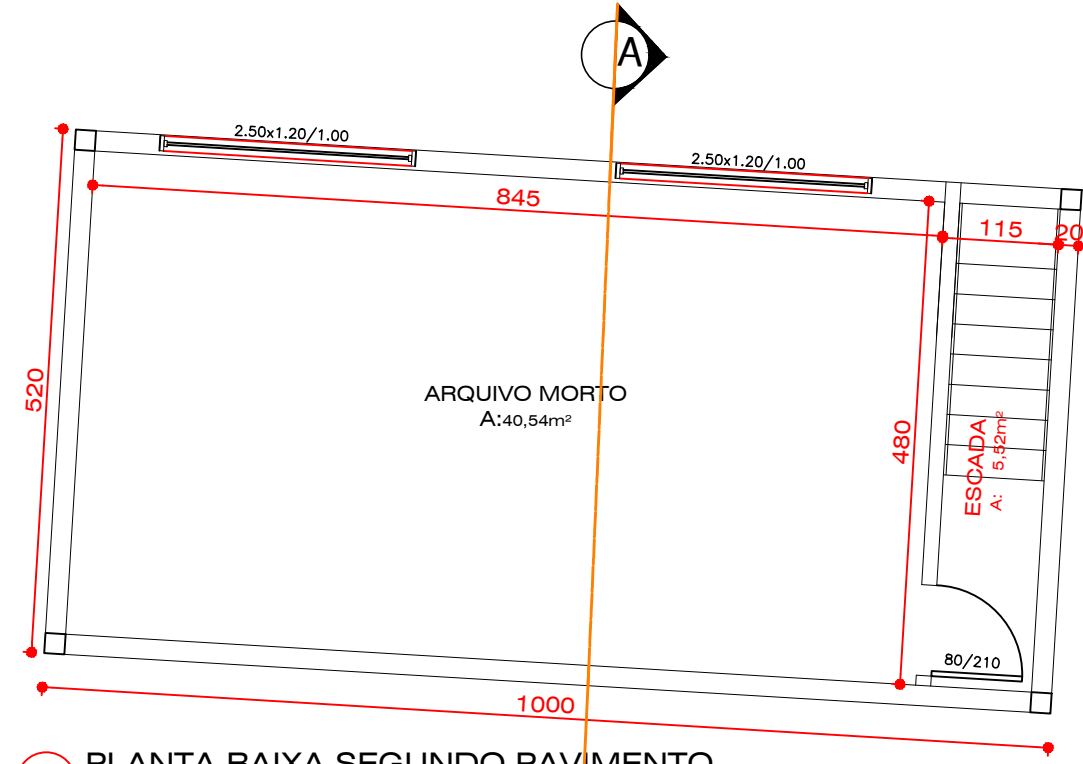
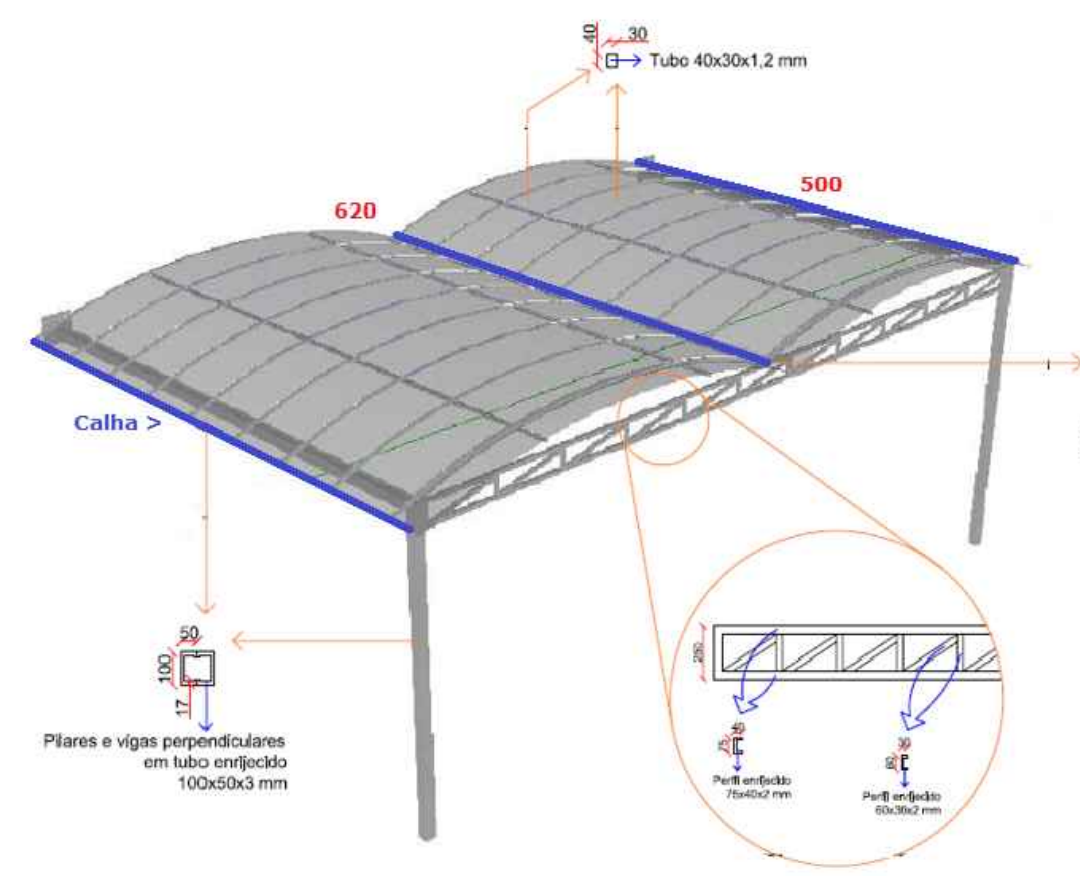
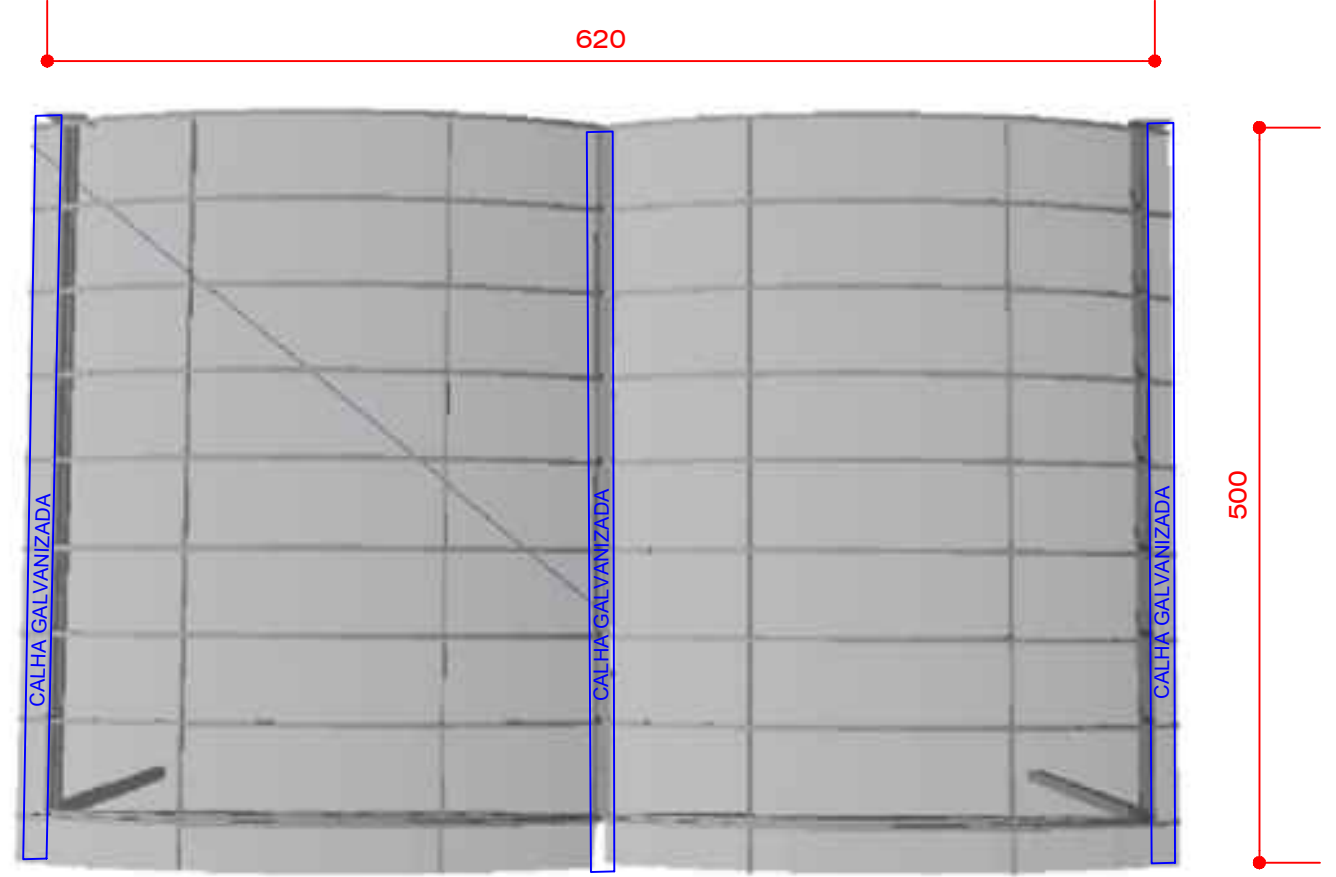

PLANTA BAIXA SEGUNDO PAVIMENTO  
1/50  
A = 52,00m²

PLANTA BAIXA PAVIMENTO TÉRREO  
1/75  
A = 567,45 m²

PLANILHA DE ÁREAS	
PAVIMENTO TÉRREO	567,45 m²
PAVIMENTO SUPERIOR	52,00 m²
TOTAL	619,45 m²



**PREFEITURA MUNICIPAL DE ENTRE RIOS DO SUL - RS**  
Avenida Danilo Lorenzi, 585 - Entre Rios do Sul / RS  
Fones: (54) 3544-1085, (54) 3544-1019, (54) 3544-1112

**REFORMA DO AMBULATÓRIO ALZIRA DE OLIVEIRA LAITART**

ENDEREÇO: RUA SÃO PAULO, 89  
ENTRE RIOS DO SUL/RS

PROPRIETÁRIO: *Irson Milani*  
Prefeito Municipal

RESPONSÁVEL TÉCNICO: *Marlei Salette Ogrodowski*  
Responsável Técnico  
CREA - 88900

MUNICÍPIO DE ENTRE RIOS DO SUL

MARLEI SALETTE OGRDOWSKI  
ENGº CIVIL - CREA RS 23900

PRANCHA: Única

DATA: ABRIL/2023

DESENHO: DANIELA

ESCALA: 1/75

**PROJETO ARQUITETÔNICO**