

MALHA p/ LAJE 6T - 10mm

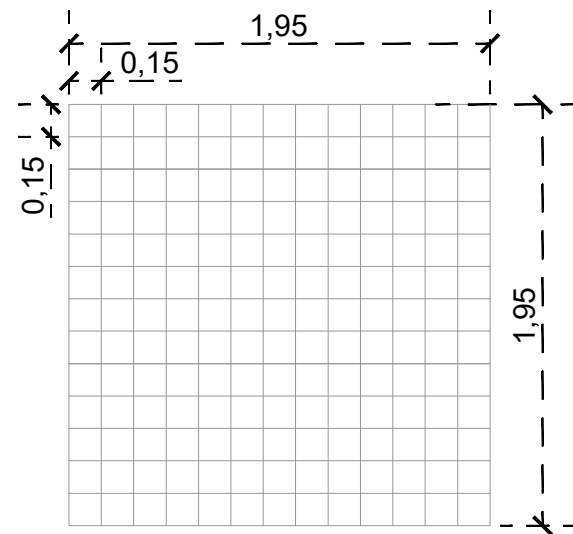

MALHA p/ SAPATAS - 10mm

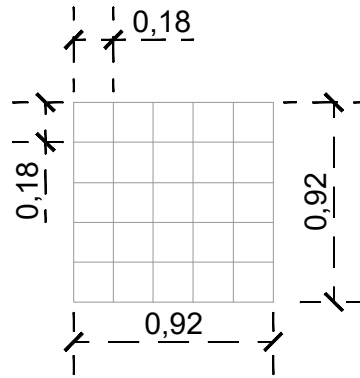

SAPATAS - 10mm

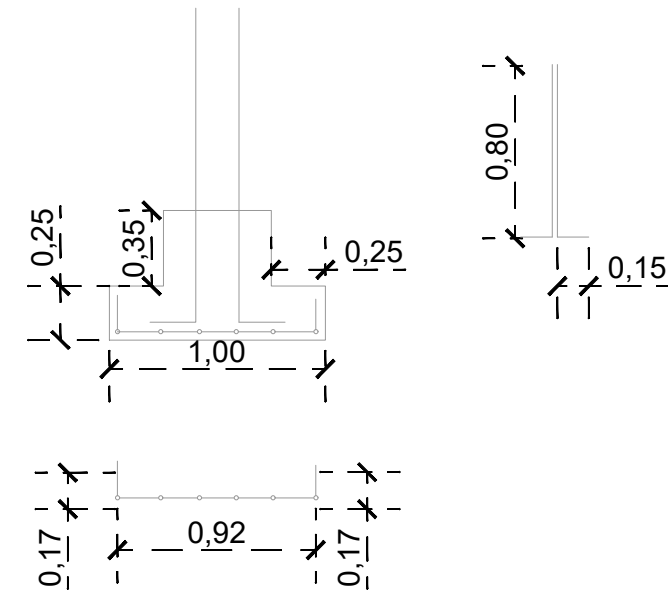

SAPATAS( Em planta) - 10mm

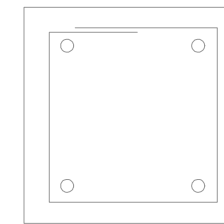

Vigas de Fundação

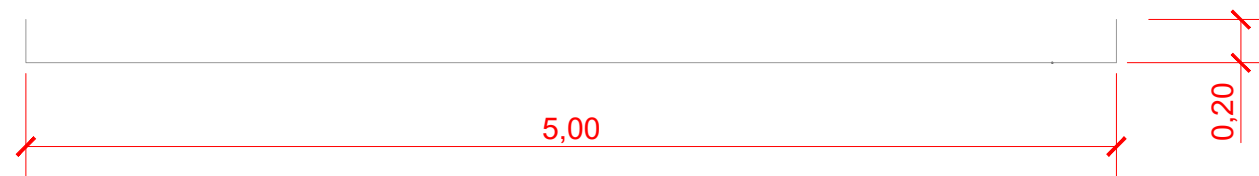
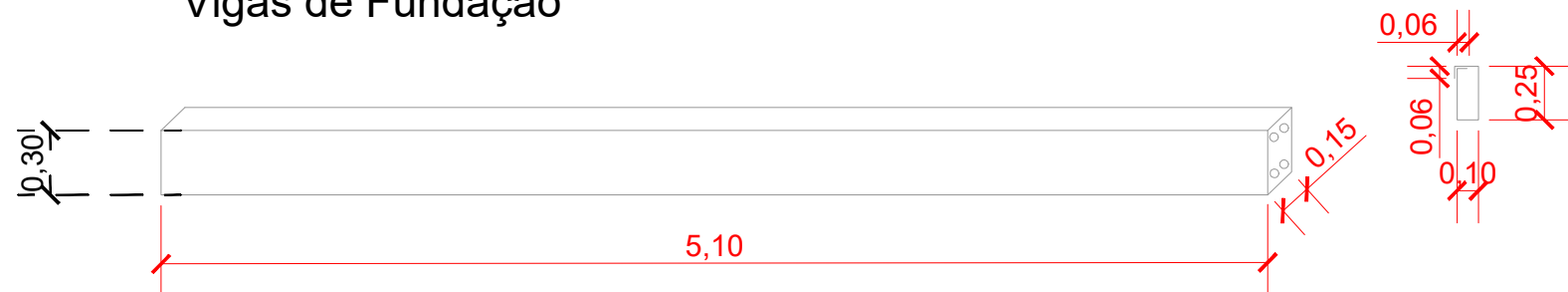

Corte da ferragem

# PROJETO ARQUITETÔNICO

**DESCRIÇÃO:** AMPLIAÇÃO DO PAVILHÃO DA TRACTEBEL

**LOCALIZAÇÃO:**  
RUA VERDE LAGO, ENTRE RIOS DO SUL

**CONTRATANTE:**

**JAIRO LEYTER**  
PREFEITO MUNICIPAL

**CONTEÚDO:**  
PROJETO ESTRUTURAL

**DESENHO:**  
ANGELA SIGNOR  
MARISTELA CZARNOBAY

**RESPONSÁVEL TÉCNICO:**

**DATA:**  
JUNHO/2020

**ESCALA:**  
INDICADA

**PRANCHA:**  
02/02

**ATRIUM ENG. E ARQ**  
CNPJ: 31.054.725/0001-96